

DENNÍ TECHNICKÁ ANALÝZA

25. srpna 2017

EUR / USD

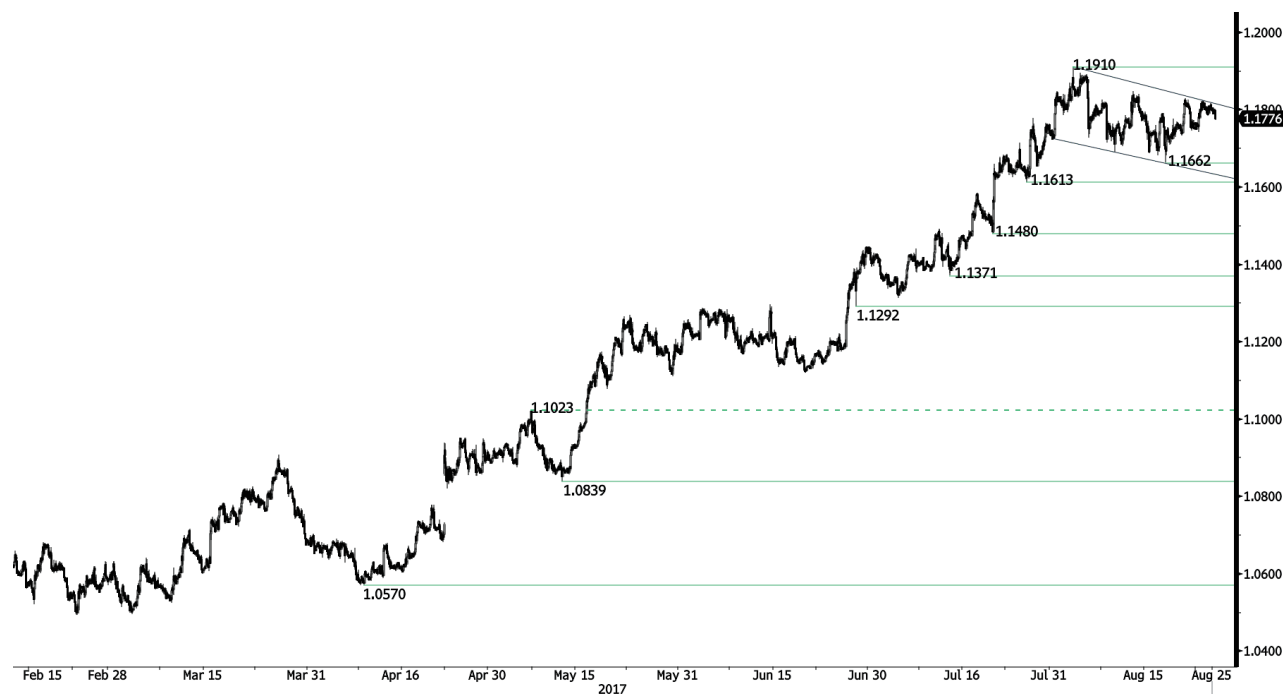

Nezvládl prolomit rezistenci.

- EUR/USD - krátkodobé býčí tlaky se zpomalují. Rezistence sestupného trendu se nachází na 1,1816. Hodinová rezistence se nachází na 1.1910. Hodinový support najdete na 1.1613 (max 26/07/2017). Očekává se obnovení medvědí tlaků .
- Z dlouhodobého pohledu je momentum jasně negativní. Upřednostňujeme medvědí směr k paritě. Klíčová rezistence, která se drží na 1.1871 (max 24/08/2015). Silný support leží na 1.0341 (min 03/01/2017).

Peter Rosenstreich | Head of Market Strategy
e-mail: Peter.Rosenstreich@swissquote.ch

GBP / USD

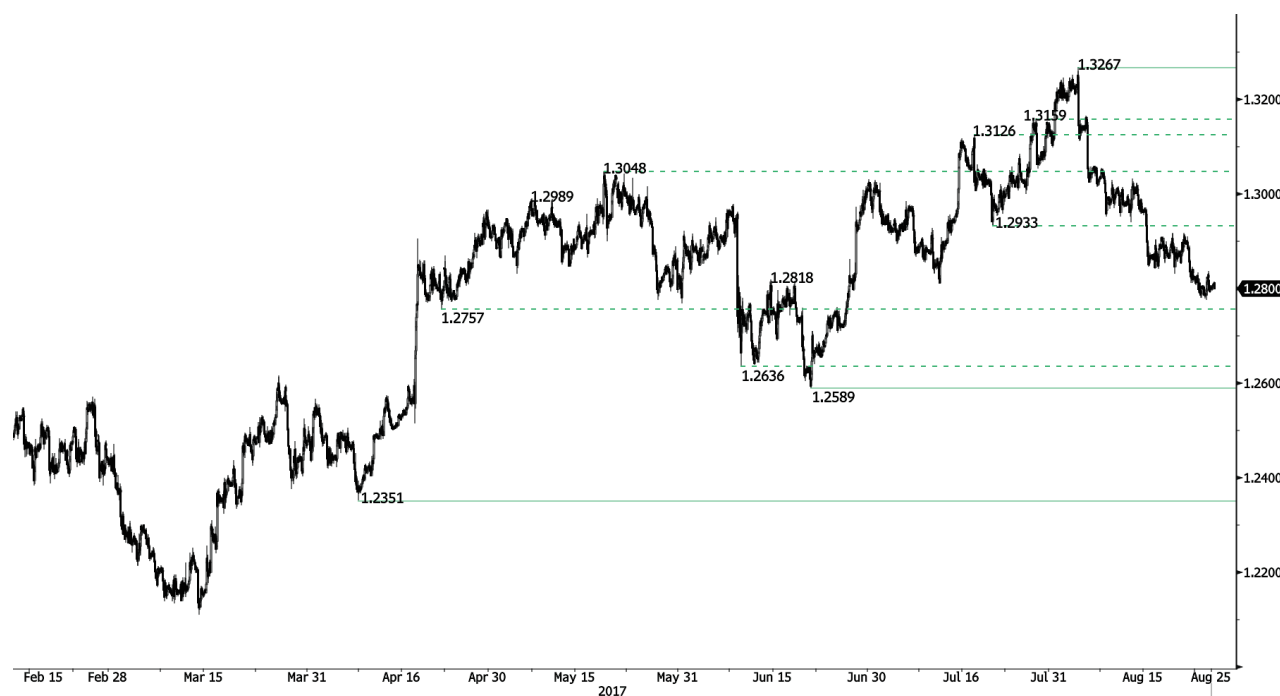

Medvědí váhání.

- GBP/USD - medvědí momentum váhá u klíčového supportu na 1,2757. Hodinovou rezistenci najdete na 1,2917 (max 18/08/2017). Hodinový support se nachází na 1,2812 (max 12/07/2017). Očekává se pokračování medvědí tlaků.

- Dlouhodobá technická formace vypadá po hlasování o brexitu ještě negativněji a dláždí cestu k dalšímu poklesu. Dlouhodobý support na 1,0520 (01/03/85) představuje slušný cíl. Dlouhodobou rezistenci najdete na 1,5018 (24/06/2015) a naznačí dlouhodobý vzrat v negativním trendu. Ten je ale momentálně velmi nepravděpodobný.

Peter Rosenstreich | Head of Market Strategy
 e-mail: Peter.Rosenstreich@swissquote.ch

USD / JPY

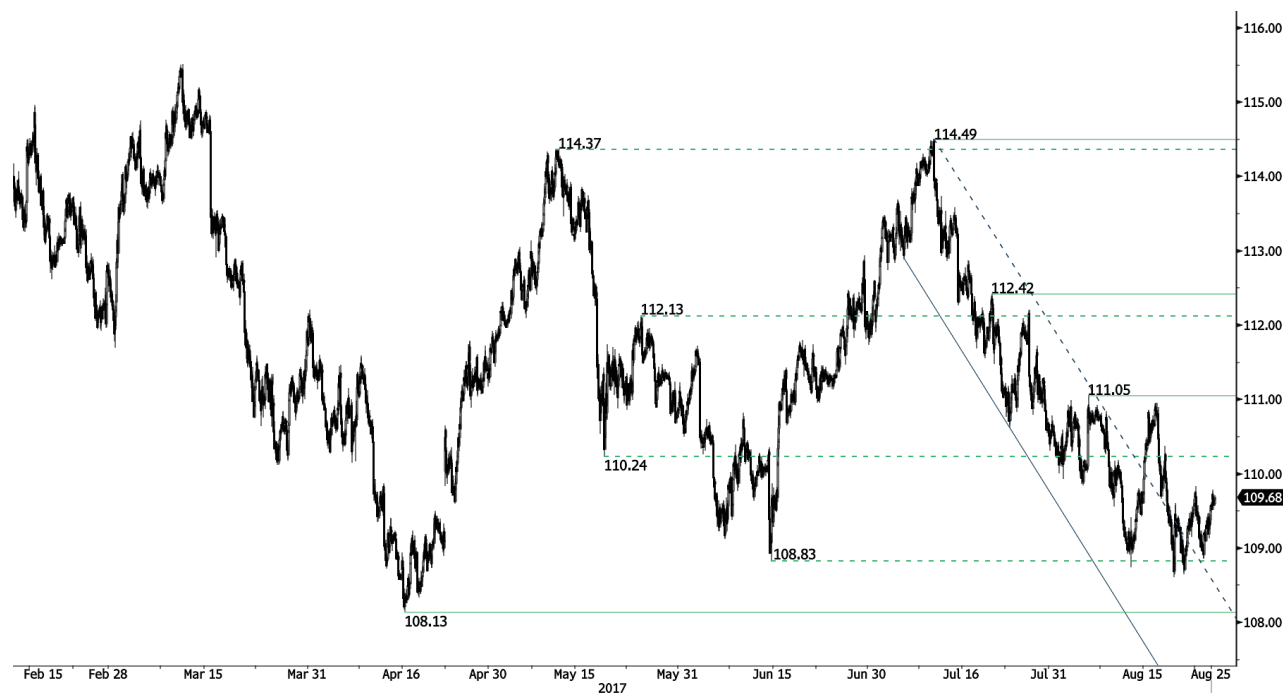

Oživující odraz.

- USD/JPY se silně odrazil od supportu. Pár zřejmě znovu otestuje předchozí support na 108.83 (min 17/04/2017). Očekává se další leg níž.
- Očekáváme dlouhodobý medvědí směr. Support se nyní nachází na 96,57 (min 10/08/2013). Pozvolný vzestup k hlavní rezistenci na 135.15 (max 01/02/2002) je nyní zcela nepravděpodobný. Očekává se pokles k supportu na 93.79 (min 13/06/2013).

Peter Rosenstreich | Head of Market Strategy
e-mail: Peter.Rosenstreich@swissquote.ch

USD / CHF



Unášený trendem.

- USD/CHF - odraz váhá a nedokázal prolomit klíčovou úroveň. Vyšší rezistence se nachází na 0.9771 (max 15/06/2017). Hodinový support najdete na 0.9584 (min 08/11/2017). Očekává se růst vzestupných tlaků.
- Z dlouhodobého pohledu se pár od roku 2011 stále obchoduje v pásmu, i přes bouři po zásahu SNB, když zrušila spodní hranici CHF. Klíčový support se nachází na 0.8986 (min 30/01/2015). Technická formace přesto naznačuje od uvolnění v lednu 2015 dlouhodobý byčí směr.

Peter Rosenstreich | Head of Market Strategy
 e-mail: Peter.Rosenstreich@swissquote.ch

USD / CAD

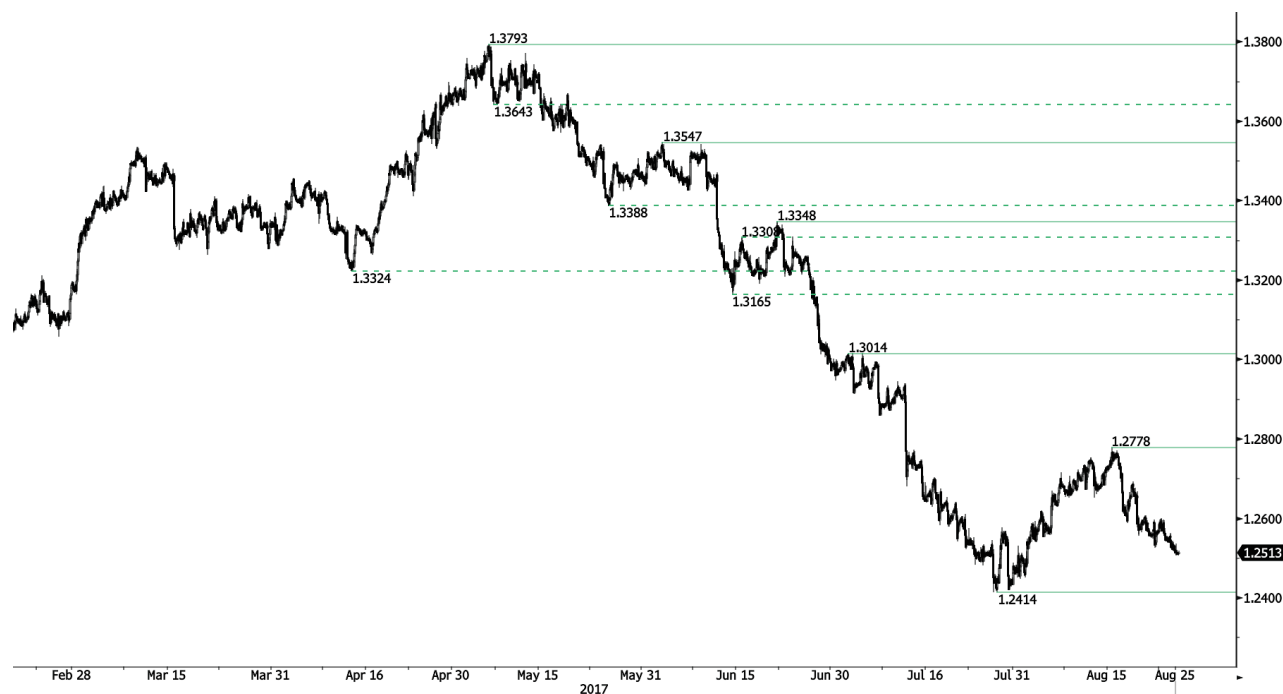

Prodejní tlaky pokračují.

- USD/CAD - prodej pokračuje. Hodinový support najdete daleko na 1.2414 (min 27/07/2017). Očekává se pokračování krátkodobého medvědího pohybu.
- Z dlouhodobého pohledu pár před odrazem prolomil dlouhodobý support na 1.2461 (min 16/03/2015). Silná rezistence se nachází na 1.4690 (max 22/01/2016). Pár by měl klesat níž.

Peter Rosenstreich | Head of Market Strategy
 e-mail: Peter.Rosenstreich@swissquote.ch

AUD / USD



Odráží se.

- AUD/USD - krátkodobá technická formace je medvědí. Hodinový support se nachází na 0.7786 (min 18/07/2017). Hodinová rezistence se nachází na 0.8066 (max 27/07/2017). Očekává se pohyb níž v sestupném kanálu.
- Z dlouhodobého pohledu čekáme na další náznaky ukončení sestupného trendu. Klíčový support se nachází na 0.6009 (min 31/10/2008). Prolomení klíčové rezistence na 0.8295 (max 15/01/2015) je nutné ke zvrácení dlouhodobého medvědího směru.

Peter Rosenstreich | Head of Market Strategy
 e-mail: Peter.Rosenstreich@swissquote.ch

EUR / GBP

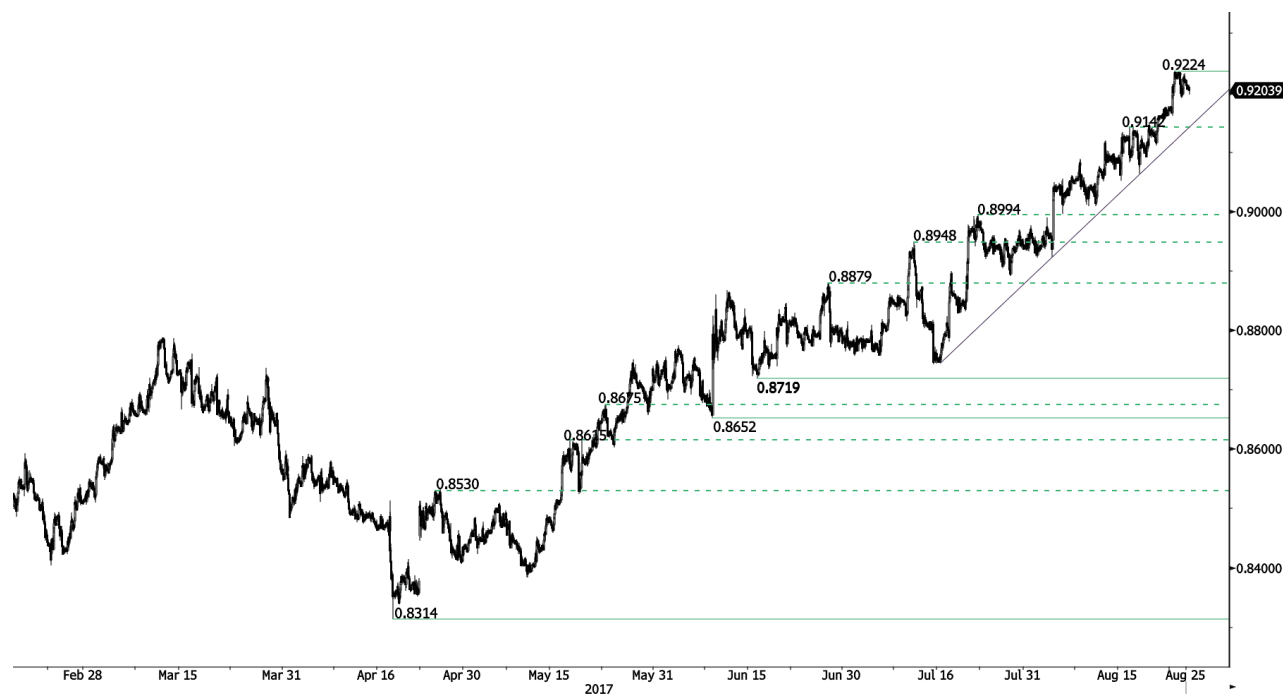

Stažení z býčího vzestupu.

- EUR/GBP se stáhl z maxim, ale býčí momentum pokračuje. Hodinová rezistence na 0.9415 (max 07/10/2017) byla prolomena. Hodinový support je daleko na 0.9160 (min 16/06/2017). Sestupné riziko je podstatné.
- Z dlouhodobého hlediska se pár vzpamatovává z minim v roce 2015. Technická formace naznačuje rostoucí vzestupné momentum. Pár se obchoduje nad 200 DKP. Silná rezistence se nachází na 0.9500, což je psychologická hranice.

Peter Rosenstreich | Head of Market Strategy
 e-mail: Peter.Rosenstreich@swissquote.ch

EUR / CHF



Konsolidace.

- EUR/CHF - oživující odraz se zastavil pod trendovou rezistencí na 1,1407. Hodinový support se nyní nachází na 1.1260 (min 04/08/2017). Očekává se další konsolidace.
- Dlouhodobě zůstane technická formace pozitivní. Rezistence se nachází na 1.1200 (max 04/02/2015). Program kvantitativního uvolňování ECB bude zřejmě důvodem přetrvávajících prodejních tlaků na euro, což by ho mohlo pár EUR/CHF zatěžovat. Supporty se nacházejí na 1.0184 (min 28/01/2015) a 1.0082 (min 27/01/2015).

Peter Rosenstreich | Head of Market Strategy
 e-mail: Peter.Rosenstreich@swissquote.ch

ZLATO (v USD)

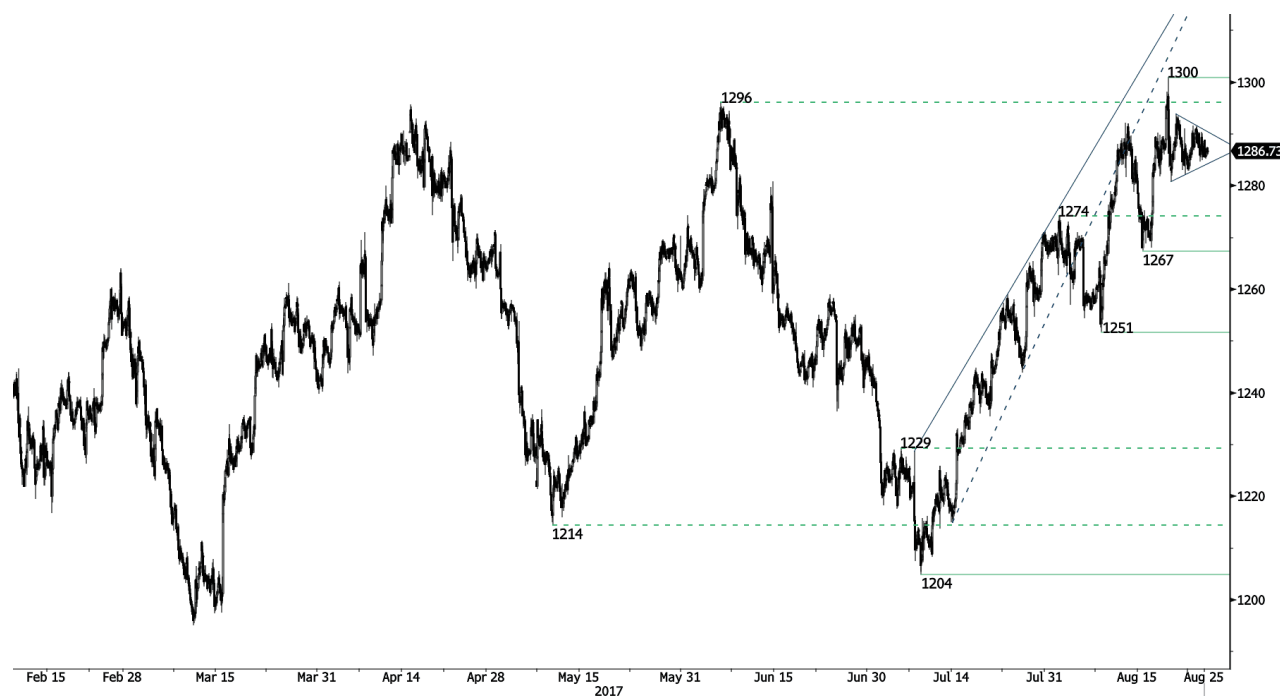

Konsoliduje v trojúhelníku.

- Zlato konsoliduje v symetrickém trojúhelníku. Hodinový support se nachází na 1251 (min 08/07/2017). Silnější support se nachází na 1204 (max 10/07/2017). Očekává se pokračování konsolidace pod 1300 dolary.
- Z dlouhodobého pohledu technická formace naznačuje rostoucí vzestupné momentum. K potvrzení je nutné prolomení na 1392 (17/03/2014), Hlavní support najdete na 1045 (min 05/02/2010).

Peter Rosenstreich | Head of Market Strategy
e-mail: Peter.Rosenstreich@swissquote.ch

STŘÍBRO (v USD)



Odraz v pásmu.

- Stříbro - býčí tlaky jsou i přes probíhající konsolidaci zpátky. Hodinová rezistence se nachází na 17.32 (max 18/08/2017) support se nachází na 16.58 (max 15/08/2017). Komodita se nachází v krátkodobém vzestupném kanálu. Očekává se další leg výš.

- Z dlouhodobého hlediska kříž nyní naznačuje, že je velmi pravděpodobný další pokles. Rezistence se nachází na 25.11 (max 28/08/2013). Silný support najdete na 11.75 (20/04/2009).

Peter Rosenstreich | Head of Market Strategy
e-mail: Peter.Rosenstreich@swissquote.ch

ROPA (v USD)

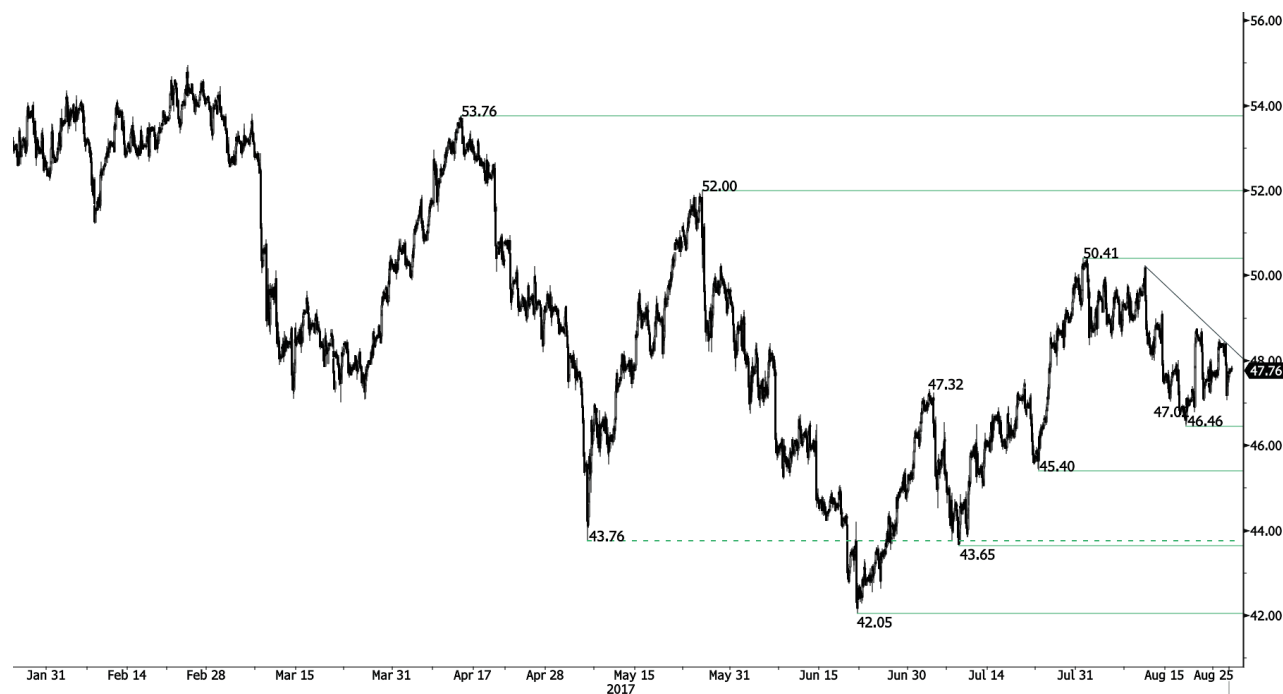

Odmítnutí sestupného trendu.

- Ropa se obchoduje smíšeně. Hodinový support se nachází daleko na 46.46 (min 17/08/2017). Silná rezistence se nachází na 50,41 (31/07/2017). Očekává se krátkodobý pohyb cen do boku.
- Z dlouhodobého pohledu se ropa vzpamatovává z loňského prudkého poklesu. Myslíme si, že je pravděpodobný další pokles. Silný support se nachází na 35.24 (05/04/2016) rezistence se nyní nachází na 55.24 (max 03/01/2017).

Peter Rosenstreich | Head of Market Strategy
 e-mail: Peter.Rosenstreich@swissquote.ch

BITCOIN (v USD)



Silné tlaky k odrazu trvají.

- Bitcoin - býčí vzestup po krátké pauze pokračuje. Rezistence se nachází na absolutním maximu 4480 (max 17/08/2017) a hodinový support na 2403 (min 26/07/2017). Cesta je široce otevřena dalšímu býčímu pohybu.
- Z dlouhodobého hlediska dosahuje digitální měna exponenciálního růstu. Existuje slušná pravděpodobnost, že aktivum bude konsolidovat nad 1500. dolary Dlouhodobý support najdete na 1464 \$ (min 04/05/2017).

Peter Rosenstreich | Head of Market Strategy
e-mail: Peter.Rosenstreich@swissquote.ch

DISCLAIMER

UPOZORNĚNÍ

Přes veskerou snahu zajistit, aby citované údaje a analyzovaná data, z nichž tento dokument vychází, byly spolehlivé, není možné garantovat jejich správnost a společnost Swissquote Bank ani její dceřiné společnosti neodpovídají za případné chyby nebo opominutí, ani za správnost, celistvost nebo spolehlivost uváděných informací. Tento dokument nezakládá podstatou doporučení pro prodej a/ nebo nákup jakýchkoli finančních produktů a nelze jej považovat za návrh a/nebo nabídku ke vstupu do jakékoli transakce. Tento materiál je ekonomickou analýzou a není míněn jako investiční doporučení, návrh na obchod s cennými papíry nebo jakoukoli jinou investici.

Každá investice zahrnuje určitou míru rizika, ale riziko ztráty při obchodování na mimoburzovních finančních trzích (Forex) je podstatné. Pokud uvažujete o obchodování na těchto trzích, měli byste si být tohoto rizika vědomi, abyste se před investováním dokázali kvalifikovaně rozhodnout. Předkládaný materiál nemá sloužit jako obchodní doporučení nebo strategie. Swissquote Bank se snaží pracovat se spolehlivými a ucelenými informacemi, ale netvrdíme, že jsou zcela přesné a kompletní. Není naší povinností informovat vás, pokud se názory nebo údaje uváděné v tomto materiálu mění. Ceny uváděné v této analýze slouží jen jako orientační informace a nepředstavují odhadovanou cenu cenných papírů nebo jiných finančních instrumentů.

Tuto analýzu lze distribuovat jen za podmínek povolených platnou legislativou. Nic v této analýze nezakládá tvrzení, že kterákoli z obchodních strategií nebo doporučení odpovídají individuálním podmínkám příjemce a nejsou ani jinak míněny jako osobní doporučení. Tato analýza je zveřejněna výhradně k informačním účelům, nejedná se o reklamu a není míněna jako návod nebo nabídka ke koupi nebo prodeji jakýchkoli cenných papírů nebo jiných finančních instrumentů v rámci jakékoli jurisdikce..

V souvislosti se spolehlivostí, úplností nebo přesností informací uváděných v tomto materiálu se neposkytují žádné záruky, s výjimkou informací týkajících se Swissquote Bank, jejich dceřiných společností a poboček. Totéž se týká informací a přehledu o cenných papírech, trzích nebo vývoji uváděném v analýze. Swissquote Bank nezaručuje investorům zisk, nebude se podílet na zisku a nepřijímá zodpovědnost za případné ztráty. Investice zahrnují riziko a investoři by měli svá rozhodnutí činit prozřívě a uvážlivě. Příjemci této analýzy by ji v žádném případě neměli zaměňovat za uplatnění vlastního rozhodnutí. Všechny názory vyjádřené v této analýze slouží výhradně k informačním účelům, je možné je bez upozornění změnit a mohou se lišit od názorů jiných součástí Swissquote Bank nebo s nimi být v rozporu, pokud se liší v předpokladech a kritériích. Swissquote Bank neručí a nezodpovídá za žádné transakce, výsledky, zisky nebo ztráty vzniklé na základě této analýzy nebo jejích částí.

Analytický tým uvádí, aktualizuje nebo stahuje zprávy výhradně podle uvážení Strategy Desk Swissquote Bank. Předkládaná analýza vychází z mnoha předpokladů. Různé předpoklady a východiska mohou vést k odlišným závěrům. Analytici zodpovědní za přípravu tohoto materiálu mohou čerpat podklady od pracovníků trading desk, sales a dalších oddělení za účelem shromáždění, syntézy a interpretace informací o dění na trzích. Swissquote Bank není povinna aktualizovat informace obsažené v analýze a nezodpovídá za žádné důsledky, zisky nebo ztráty vycházející z těchto informací jako celku nebo jejích částí.

Swisquote Bank výslovně zakazuje jakoukoli redistribuci tohoto materiálu jako celku nebo jeho částí bez písemného souhlasu Swissquote Bank a nepřijímá žádnou odpovědnost za jakékoli jednání třetích stran konané v tomto ohledu. © Swissquote Bank 2014. Všechna práva vyhrazena.