

# DENNÍ TECHNICKÁ ANALÝZA

19. února 2018

EUR / USD



Prodejní tlaky.

- EUR/USD po prolomení rezistence na 1.2537 (25/01/2017) klesá. Míří k pásmu 1.23. Hodinový support se nachází na 1.2165 (min 17/01/2018). Technická formace naznačuje krátkodobé pohyby níž.
- Z dlouhodobého pohledu se momentum mění na velmi pozitivní. Upřednostňujeme pokračující býčí směr. Klíčová rezistence se drží na 1.2886 (max 15/10/2014). Silný support leží na 1.1554

Peter Rosenstreich | Head of Market Strategy  
e-mail: Peter.Rosenstreich@swissquote.ch

GBP / USD

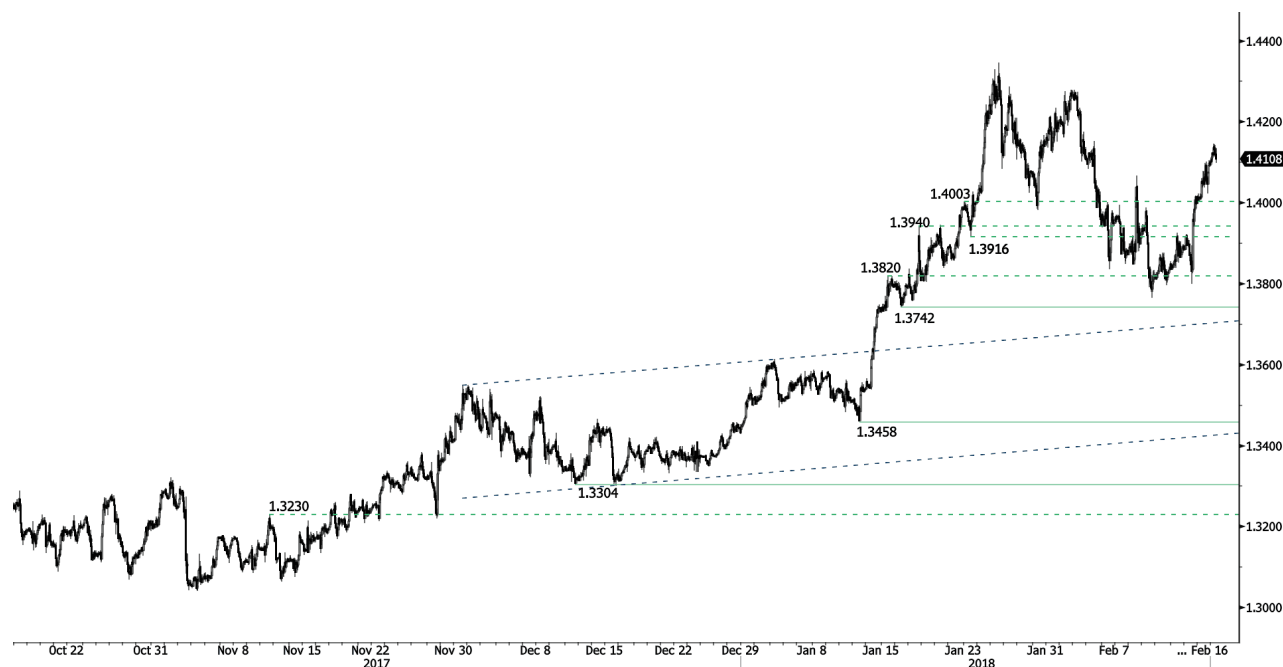

Klesá pod 1.40.

- GBP/USD se odráží dolů, míří pod pásmo 1,40.18) a k supportu na 1.3742 (min 16/01/2018). Technická formace naznačuje další možný pohyb vzhůru.

- Dlouhodobá technická formace mění směr. Hlasování o brexitu dláždí cestu k dalšímu poklesu, ale pár se nyní pohybuje vzhůru k maximům z roku 2016. Dlouhodobý support se nachází na 1.1841 (min 07/10/2017), rezistence se nachází na 1.5018 (max 24/06/2016).

Peter Rosenstreich | Head of Market Strategy  
e-mail: Peter.Rosenstreich@swissquote.ch

USD / JPY



Mírný odraz.

- USD/JPY ožívuje a míří nad 106.50. Hodinové rezistence na 111.50 (18/01/2018) a 113.75 (max 12/12/2017) jsou daleko. Technická formace naznačuje další krátkodobé pohyby vzhůru.

- Očekáváme dlouhodobý medvědí směr. Support se nyní nachází na 105.55 (min 03/05/2016). Pozvolný vzestup k hlavní rezistenci na 125.86 (max 05/06/2002) je nyní nepravděpodobný. Očekává se pokles k supportu na 101.20 (min 09/11/2016).

Peter Rosenstreich | Head of Market Strategy  
e-mail: Peter.Rosenstreich@swissquote.ch

USD / CHF



Stoupá zpátky.

- USD/CHF ukončil krátkodobý sestupný trend, míří výš k 0.93. Hodinová rezistence se nachází na 0.9559 (max 24/01/2018) další rezistence zůstává na 0.9668 (max 17/01/2018).

- Z dlouhodobého pohledu se pár od roku 2011 stále obchoduje v pásmu, i přes bouři po zásahu SNB, když zrušila spodní hranici CHF. Support na 0.9259 (min 24/08/2015) je dosažitelný. Klíčový support zůstává na 0.9072 (min 07/05/2015). Vzdálená rezistence se nachází na 1.0344 (max 15/12/2016). Technická formace přesto naznačuje od uvolnění v lednu 2015 dlouhodobý býčí směr.

Peter Rosenreich | Head of Market Strategy  
e-mail: Peter.Rosenreich@swissquote.ch

USD / CAD

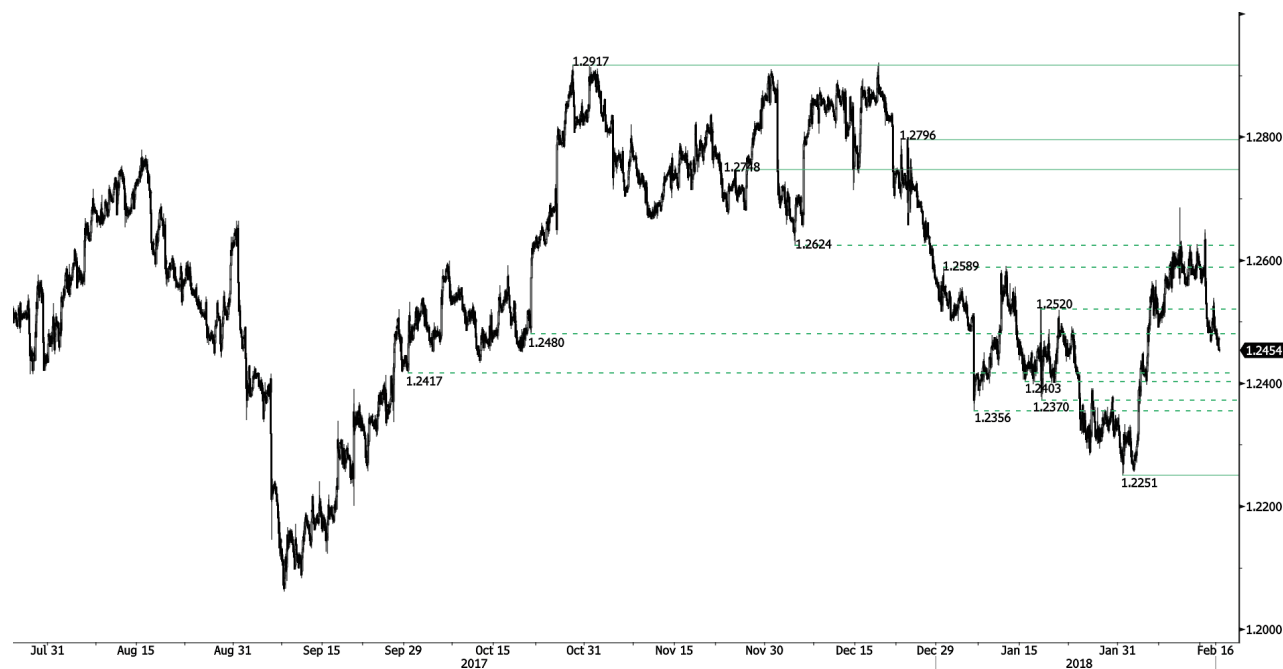

Stoupá.

- USD/CAD po zpomalení sestupu získává sílu. Pár míří k pásmu 1.26. Hodinová rezistence se drží na 1.2748 (max 24/11/2017) a nový support se nachází na 1.2251 (min 31/01/2018). Technická formace naznačuje další možný krátkodobý vzestup.
- Z dlouhodobého pohledu se pár obchoduje mezi rezistencí na 1.3805 (05/05/2017) a supportem na 1.2128 (min 18/06/2015). Silná rezistence se nachází na 1.4690 (max 22/01/2016). Pár zřejmě zamíří níž. Pár se obchoduje pod 200DKP.

Peter Rosenstreich | Head of Market Strategy  
e-mail: Peter.Rosenstreich@swissquote.ch

AUD / USD



Pomalou oslabuje.

- AUD/USD po krátkodobém byčím momentu mírně klesá a drží se poblíž hodinové rezistence na 0.7999 (max 17/01/2018). Hodinový support najdete na 0.7638 (min15/12/2017). Technická formace naznačuje další krátkodobé pohyby vzhůru.
- Z dlouhodobého pohledu se drží vzestupný trend poté, co se páru nepodařilo dosáhnout klíčové rezistence na 0.8164 (max 14/05/2015). Klíčový support se nachází na 0.6009 (min 31/10/2008). Prolomení klíčové rezistence na 0.8164 (max 14/05/2015) je nutné ke zvrácení dlouhodobého medvědího směru.

Peter Rosenstreich | Head of Market Strategy  
 e-mail: Peter.Rosenstreich@swissquote.ch

EUR / GBP

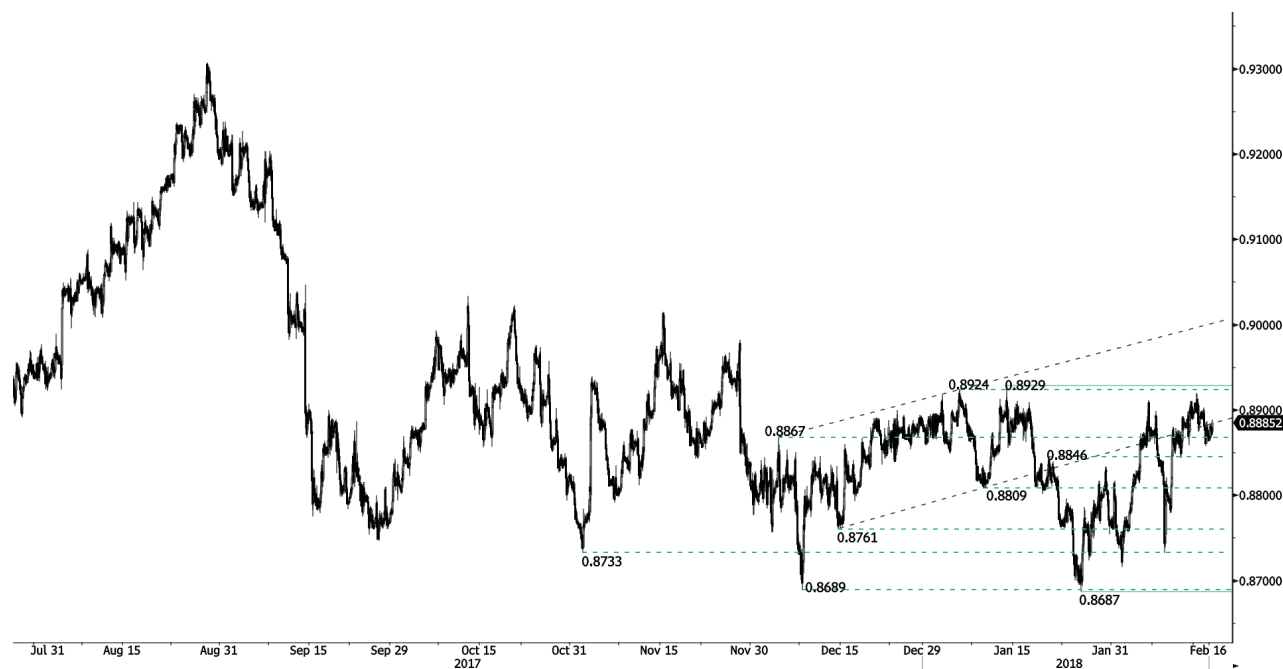

Pauza pokračuje.

- EUR/GBP se drží kousek pod hodinovou rezistencí na 0.8929 (max 12/01/2018). Hodinový support na 0.8687 (25/01/2018) je daleko. Technická formace naznačuje další krátkodobý pohyb do boku.
- Z dlouhodobého hlediska se pár vzpamatovává z minim v roce 2015. Technická formace naznačuje rostoucí vzestupné tlaky. Pár se obchoduje nad 200 DKP. Silná rezistence se nachází na 0.9500, což je psychologická hranice, support zůstává na 0.8304 (min 05/12/2016).

Peter Rosenreich | Head of Market Strategy  
e-mail: Peter.Rosenreich@swissquote.ch



EUR / CHF



Nejasné obchodování.

- EUR/CHF se obchoduje v pásmu 1.15. Hodinová rezistence se nachází na 1.1685 (max 26/01/2018), silná rezistence zůstává na 1.1833 (max 15/01/2018). Hodinový support najdete na 1.1388 (min 02/10 2017). Technická formace naznačuje další krátkodobé pohyby do boku.

- Dlouhodobě naznačila technická formace zvrát. Silná rezistence se nachází na 1.20 (úroveň před uvolněním). Program kvantitativního uvolňování ECB bude zřejmě důvodem přetrvávajících prodejních tlaků na euro, což by ho mohlo působit ve prospěch EUR/CHF. Support se nachází na 1.0234 (2min 0/04/2015).

Peter Rosenstreich | Head of Market Strategy  
e-mail: Peter.Rosenstreich@swissquote.ch

ZLATO (v USD)

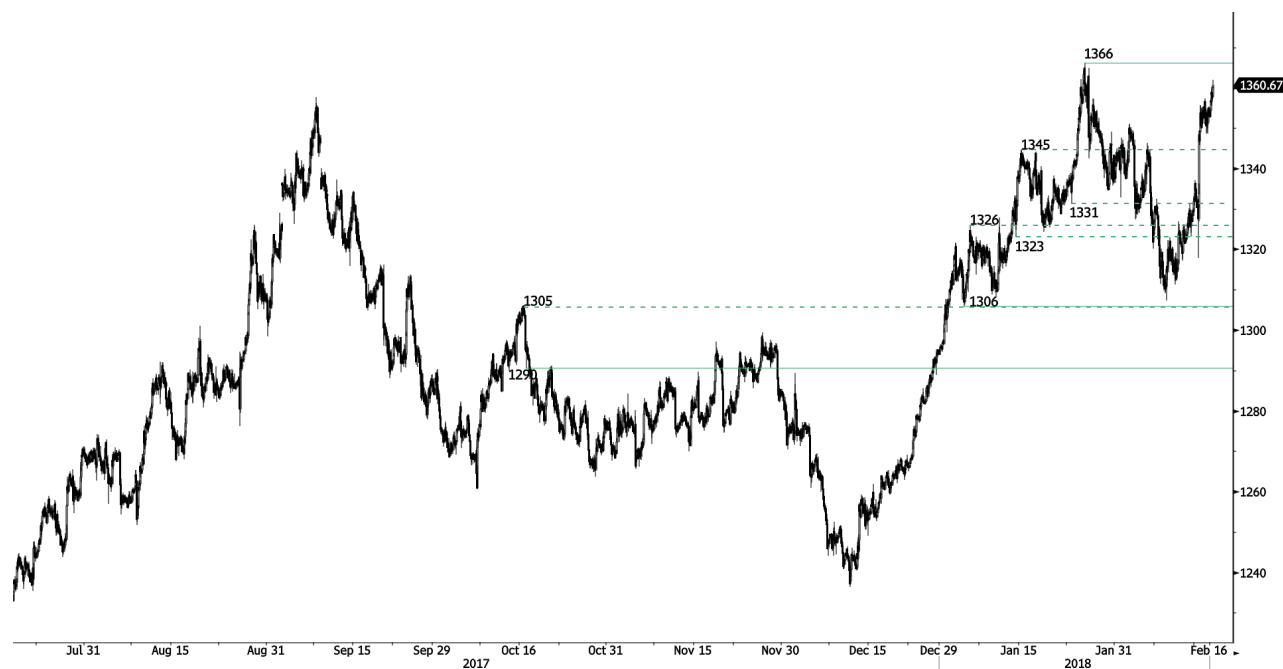

**Býčí trend zachován.**

- Zlato se po neschopnosti dosáhnout rezistence na 1366 (25/01/2018) odráží zpátky na 1360. Supporty najdete na 1306 (min 12/01/2018) a 1290 (16/10/2017). Technická formace naznačuje další krátkodobé pohyby výš.
- Z dlouhodobého pohledu technická formace naznačuje rostoucí vzestupné momentum. K potvrzení je nutné prolomení na 1392 (17/03/2014), Hlavní support najdete na 1045 (min 05/02/2010).

Peter Rosenstreich | Head of Market Strategy  
e-mail: Peter.Rosenstreich@swissquote.ch

STŘÍBRO (v USD)

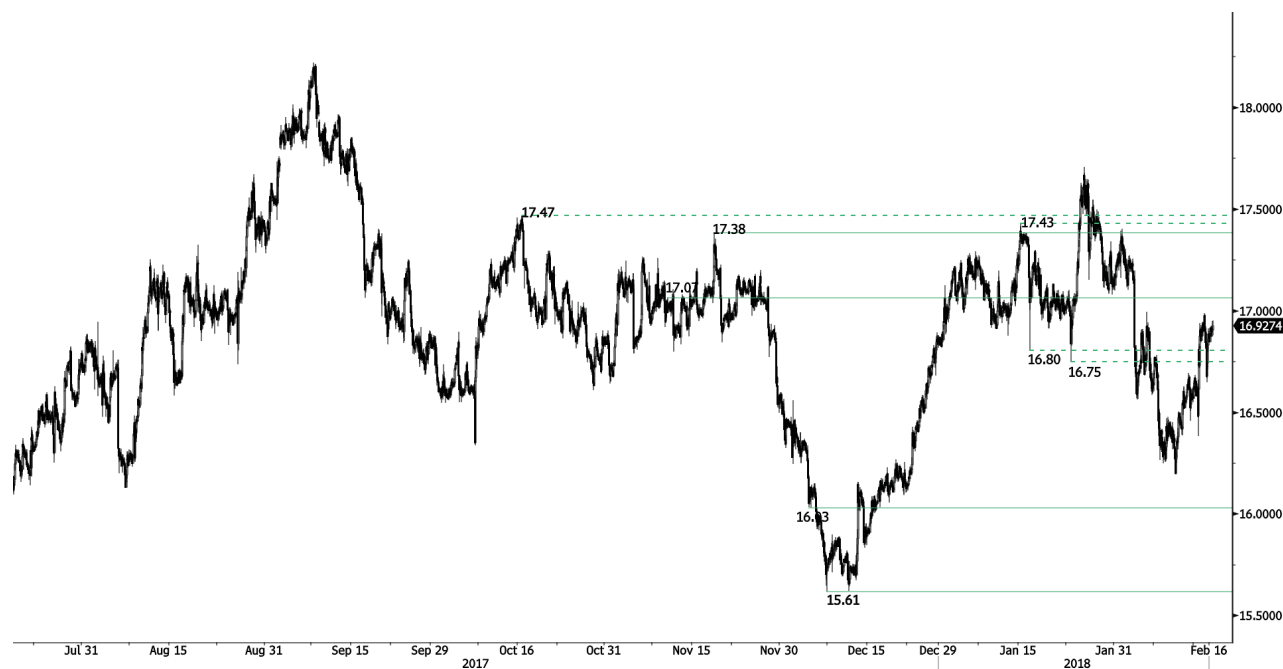

Medvědí prolomení.

- Stříbro po pohybu do boku míří níž. Leží mezi hodinovou rezistencí na 17.07 (max 09/11/2017) a supportem na 16.03 (min 05/12/2017). Technická formace naznačuje další krátkodobé oslabení.
- Z dlouhodobého hlediska je trend negativní/ do boku. Očekává se další pohyb dolů. Pár se obchoduje na 200DKP. Rezistence se nachází na 21,58 (max 10/07/20134. Silný support najdete na 11.75 (20/04/2009).

Peter Rosenstreich | Head of Market Strategy  
 e-mail: Peter.Rosenstreich@swissquote.ch

ROPA (v USD)



Oživující vzestup pokračuje.

- Ropa se zvedá zpátky a obchoduje se nad pásmem 62 a míří výš. Ropa se drží mezi rezistencí na 64.77 (11/01/2017) a supportem na 55.82 (min 07/12/2017). Technická formace naznačuje další pohyb vzhůru.
- Z dlouhodobého pohledu se ropa vzpamatovává z loňského prudkého poklesu. Považujeme za velmi pravděpodobný další pokles. Ropa leží od června 2017 ve vzestupném momentu. Support se nachází na 42.20 (16/11/2016) rezistence se nyní nachází na 77.83 (20/11/2014). Ropa se obchoduje výrazně nad

Peter Rosenstreich | Head of Market Strategy  
e-mail: Peter.Rosenstreich@swissquote.ch

BITCOIN (v USD)



Míří k rezistenci na 12130.

- Bitcoin se obchoduje nad 10 000, potvrzuje pohyb vzhůru a blíží se k rezistenci na 12130 (max 18/01/2018). Silný support se nachází na 5605 (min 13/11/2017). Krátkodobá technická formace naznačuje další pohyby vzhůru.
- Z dlouhodobého hlediska dosahuje digitální měna exponenciálního růstu, ale především i významný pokles. Existuje slušná pravděpodobnost, že měna by se v roce 2018 měla stabilizovat mezi 7 000 a 12 000 dolarů. Bitcoin se obchoduje nad 200 DKP (pásmo 6500).

Peter Rosenstreich | Head of Market Strategy  
 e-mail: Peter.Rosenstreich@swissquote.ch

## DISCLAIMER

### UPOZORNĚNÍ

Přes veskerou snahu zajistit, aby citované údaje a analyzovaná data, z nichž tento dokument vychází, byly spolehlivé, není možné garantovat jejich správnost a společnost Swissquote Bank ani její dceřiné společnosti neodpovídají za případné chyby nebo opominutí, ani za správnost, celistvost nebo spolehlivost uváděných informací. Tento dokument nezakládá podstatou doporučení pro prodej a/ nebo nákup jakýchkoli finančních produktů a nelze jej považovat za návrh a/nebo nabídku ke vstupu do jakékoli transakce. Tento materiál je ekonomickou analýzou a není míněn jako investiční doporučení, návrh na obchod s cennými papíry nebo jakoukoli jinou investici.

Každá investice zahrnuje určitou míru rizika, ale riziko ztráty při obchodování na mimoburzovních finančních trzích (Forex) je podstatné. Pokud uvažujete o obchodování na těchto trzích, měli byste si být tohoto rizika vědomi, abyste se před investováním dokázali kvalifikovaně rozhodnout. Předkládaný materiál nemá sloužit jako obchodní doporučení nebo strategie. Swissquote Bank se snaží pracovat se spolehlivými a ucelenými informacemi, ale netvrdíme, že jsou zcela přesné a kompletní. Není naší povinností informovat vás, pokud se názory nebo údaje uváděné v tomto materiálu mění. Ceny uváděné v této analýze slouží jen jako orientační informace a nepředstavují odhadovanou cenu cenných papírů nebo jiných finančních instrumentů.

Tuto analýzu lze distribuovat jen za podmínek povolených platnou legislativou. Nic v této analýze nezakládá tvrzení, že kterákoli z obchodních strategií nebo doporučení odpovídají individuálním podmínkám příjemce a nejsou ani jinak míněny jako osobní doporučení. Tato analýza je zveřejněna výhradně k informačním účelům, nejedná se o reklamu a není míněna jako návod nebo nabídka ke koupi nebo prodeji jakýchkoli cenných papírů nebo jiných finančních instrumentů v rámci jakékoli jurisdikce..

V souvislosti se spolehlivostí, úplností nebo přesností informací uváděných v tomto materiálu se neposkytují žádné záruky, s výjimkou informací týkajících se Swissquote Bank, jejich dceřiných společností a poboček. Totéž se týká informací a přehledu o cenných papírech, trzích nebo vývoji uváděném v analýze. Swissquote Bank nezaručuje investorům zisk, nebude se podílet na zisku a nepřijímá zodpovědnost za případné ztráty. Investice zahrnují riziko a investoři by měli svá rozhodnutí činit prozřívě a uvážlivě. Příjemci této analýzy by ji v žádném případě neměli zaměňovat za uplatnění vlastního rozhodnutí. Všechny názory vyjádřené v této analýze slouží výhradně k informačním účelům, je možné je bez upozornění změnit a mohou se lišit od názorů jiných součástí Swissquote Bank nebo s nimi být v rozporu, pokud se liší v předpokladech a kritériích. Swissquote Bank neručí a nezodpovídá za žádné transakce, výsledky, zisky nebo ztráty vzniklé na základě této analýzy nebo jejich částí.

Analytický tým uvádí, aktualizuje nebo stahuje zprávy výhradně podle uvážení Strategy Desk Swissquote Bank. Předkládaná analýza vychází z mnoha předpokladů. Různé předpoklady a východiska mohou vést k odlišným závěrům. Analytici zodpovědní za přípravu tohoto materiálu mohou čerpat podklady od pracovníků trading desk, sales a dalších oddělení za účelem shromáždění, syntézy a interpretace informací o dění na trzích. Swissquote Bank není povinna aktualizovat informace obsažené v analýze a nezodpovídá za žádné důsledky, zisky nebo ztráty AC vycházející z těchto informací jako celku nebo jejich částí.

Swisquote Bank výslovně zakazuje jakoukoli redistribuci tohoto materiálu jako celku nebo jeho částí bez písemného souhlasu Swissquote Bank a nepřijímá žádnou odpovědnost za jakékoli jednání třetích stran konané v tomto ohledu. © Swissquote Bank 2014. Všechna práva vyhrazena.