

DENNÍ TECHNICKÁ ANALÝZA

17. ledna 2018

EUR / USD



Odráží se.

- EUR/USD se odráží zpátky dolů. Hodinová rezistence se nachází na 1.2297 (max 15/01/2018), hodinový support najdete na 1.2190. Silnější support se nachází daleko na 1.1916 (min 09/01/2018).
- Z dlouhodobého pohledu se momentum mění na velmi pozitivní. Upřednostňujeme pokračující býčí směr. Klíčová rezistence se drží na 1.2856 (max 5/10/2014) Silný support leží na 1.0341 (min 03/01/2017).

Peter Rosenstreich | Head of Market Strategy
e-mail: Peter.Rosenstreich@swissquote.ch

GBP / USD



Býčí konsolidace.

- GBP/USD se obchoduje ve vzestupném směru. Technická formace je momentálně velmi pozitivní. Hodinový support se nachází daleko na 1.3458 (min 11/01/2018) probíhá testování silné rezistence na 1.3764 (max 15/01/2018).
- Dlouhodobá technická formace mění směr. Hlasování o brexitu dláždí cestu k dalšímu poklesu. Dlouhodobý support se nachází na 1.1841 (min 07/10/2017), momentálně se odehrává zvrát. Silná rezistence se nachází na 1.5018 (max 24/06/2016)

Peter Rosenstreich | Head of Market Strategy
e-mail: Peter.Rosenstreich@swissquote.ch

USD / JPY

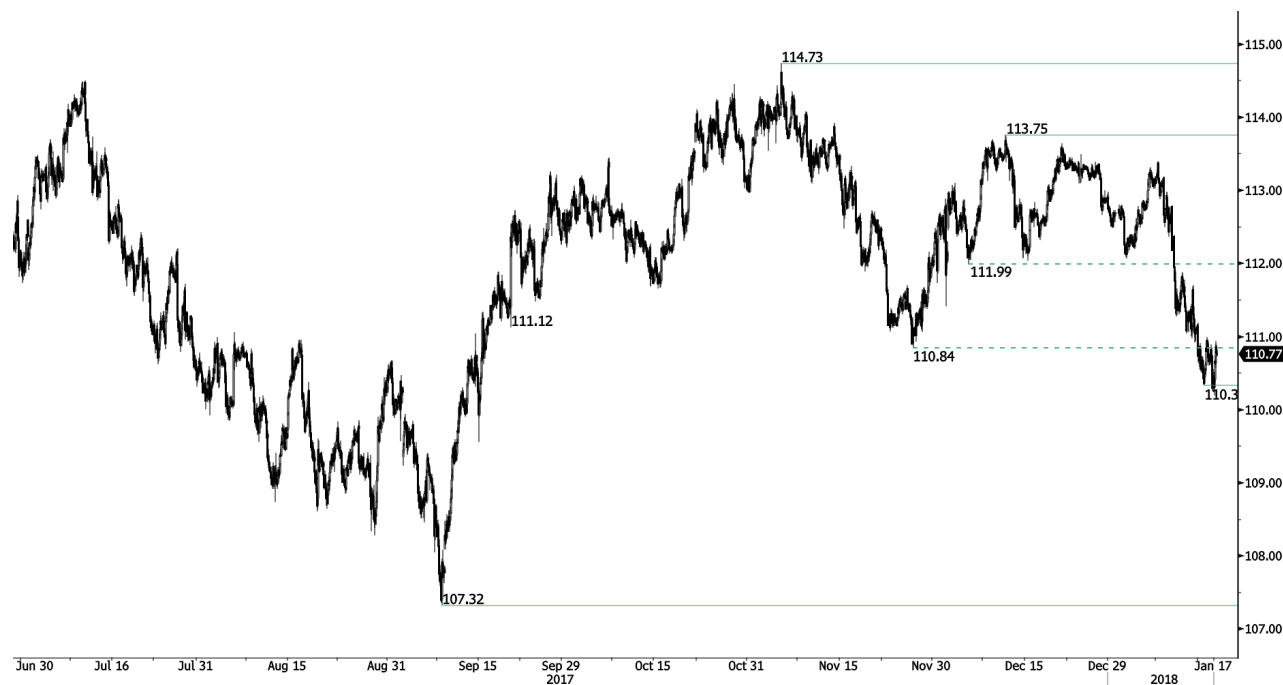

Oslabuje krátkodobé býčí momentum?

- USD/JPY konsoliduje po odrazu z 110.30. K naznačení víc než jen přechodného odrazu je nutné prolomení hodinového support na 110.84 (min 27/11/2017). Silná rezistence se nachází na 113.75 (max 12/12/2017), Technická formace naznačuje další krátkodobé pohyby dolů.
- Očekáváme dlouhodobý medvědí směr. Support se nyní nachází na 99,02 (min 10/08/2013). Pozvolný vzestup k hlavní rezistenci na 125.86 (max 05/06/2002) je nyní nepravděpodobný. Očekává se pokles k supportu na 93.79 (min 13/06/2013).

Peter Rosenstreich | Head of Market Strategy
 e-mail: Peter.Rosenstreich@swissquote.ch

USD / CHF

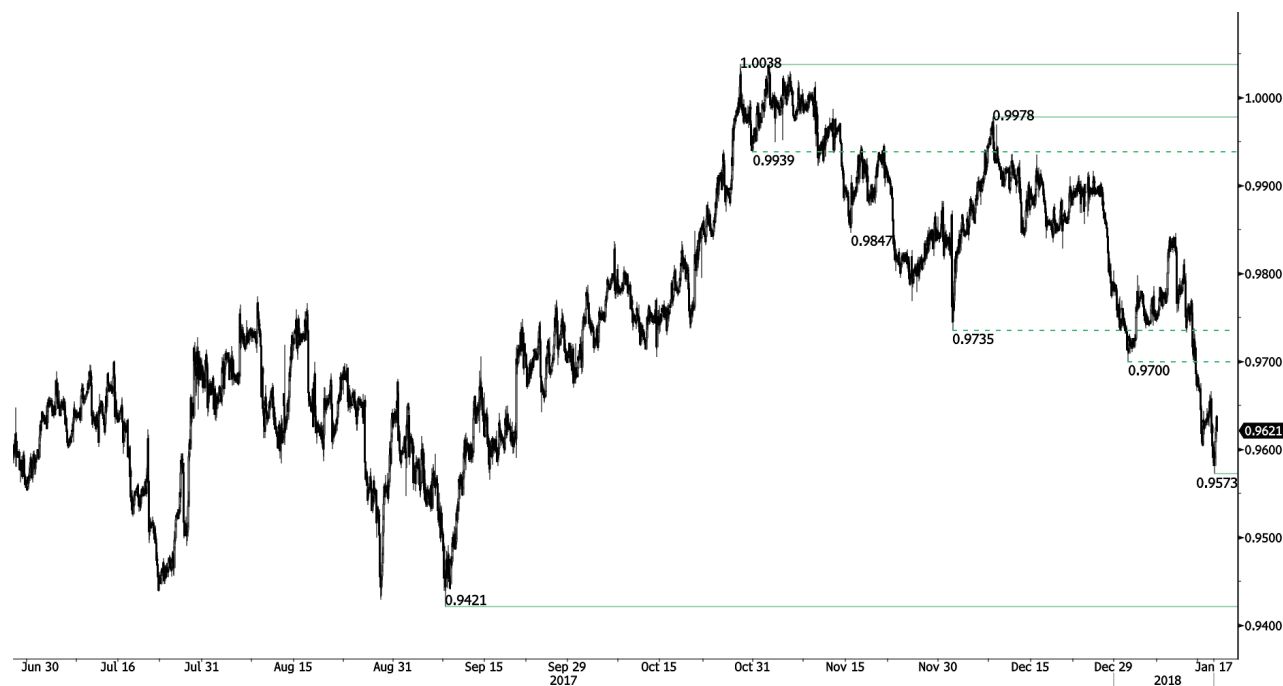

Snaha odrazit se.

- USD/CHF se pokouší odrazit. Krátkodobé technická formace zůstane negativní, pokud se ceny budou držet pod rezistencí na 0.9665 (16.01/2018). Klíčová rezistence se nachází na 0.9700 (min 02.01.2018). Hodinový support najdete na 0.9573 (intradenní minimum).
- Z dlouhodobého pohledu se pár od roku 2011 stále obchoduje v pásmu, i přes bouři po zásahu SNB, když zrušila spodní hranici CHF. Klíčový support se nachází na 0.8986 (min 30/01/2015). Technická formace přesto naznačuje od uvolnění v lednu 2015 dlouhodobý byčí směr.

Peter Rosenstreich | Head of Market Strategy
e-mail: Peter.Rosenstreich@swissquote.ch

USD / CAD



Zrcadlový odraz ze supportu.

- USD/CAD zůstává slabý, pokud se ceny drží pod klíčovou rezistencí na 1.2589. Support se nachází na 1.240. Další rezistenci najdete na 1.2624, silný support leží na 1.2356. Očekává se obnovení krátkodobého oslabování.
- Z dlouhodobého pohledu pár před odrazem prolomil dlouhodobý support na 1.2461 (min 16/03/2015). Silná rezistence se nachází na 1.4690 (max 22/01/2016). Pár by měl klesat níž.

Peter Rosenstreich | Head of Market Strategy
 e-mail: Peter.Rosenstreich@swissquote.ch

AUD / USD

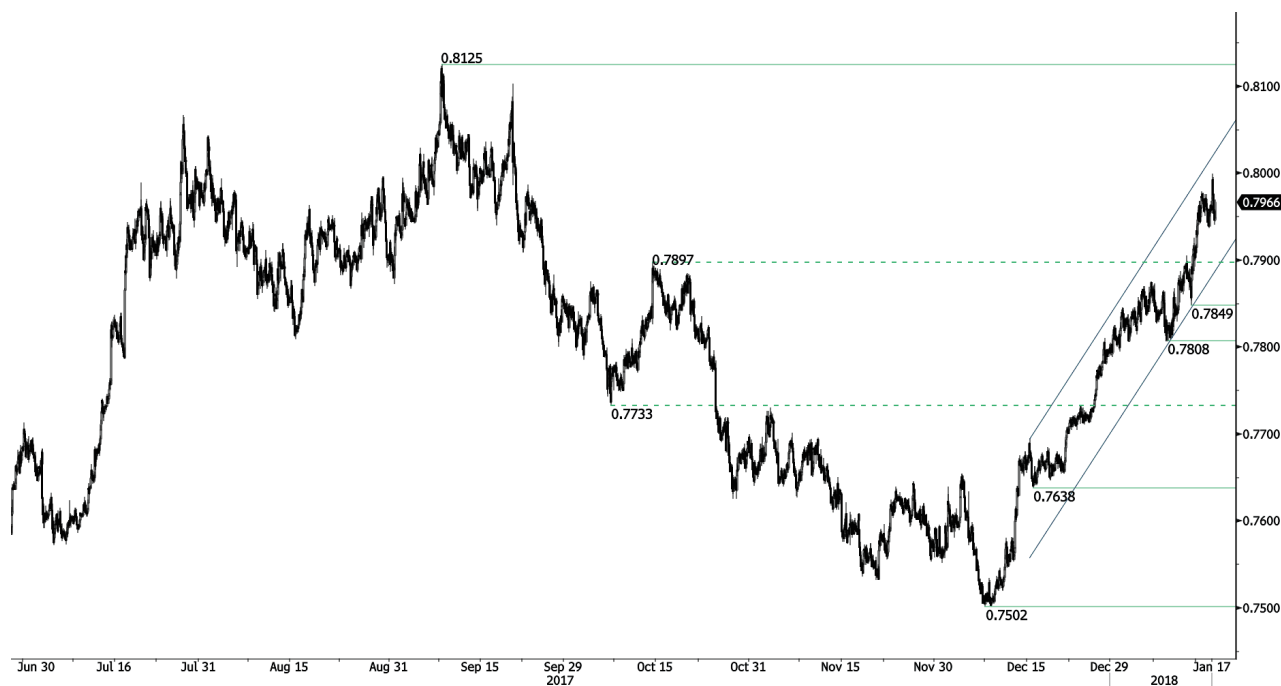

Dere se výš.

- AUD/USD - vzestupné tlaky sílí. Hodinová rezistence se nachází na 0.7979 (max 15/01/2018). Support se nachází na 0.7808 (min 09/01/2018). Cesta je široce otevřena dalšímu pohybu výš.
- Z dlouhodobého pohledu vypadá trend pozitivně. Klíčový support se nachází na 0.6009 (min 31/10/2008). Prolomění klíčové rezistence na 0.8164 (max 14/05/2015) je nutné ke zvrácení dlouhodobého medvědího směru.

Peter Rosenstreich | Head of Market Strategy
e-mail: Peter.Rosenstreich@swissquote.ch

EUR / GBP



Konsoliduje.

- EUR/GBP po prolomení horní linie vzestupného kanálu oslabil. Pár se obchoduje mezi supportem na 0.8689 (min 08/12/2017) a rezistencí na 0.9046 (max 14/09/2017). Současný střednědobý vzestupný kanál naznačuje sílící prodejní tlaky.
- Z dlouhodobého hlediska se pár vzpamatovává z minim v roce 2015. Technická formace naznačuje rostoucí vzestupné momentum. Pár se obchoduje nad 200 DKP. Silná rezistence se nachází na 0.9500, což je psychologická hranice).

Peter Rosenstreich | Head of Market Strategy
e-mail: Peter.Rosenstreich@swissquote.ch

EUR / CHF



Pohyb výš.

- EUR/CHF - byčí momentum se zastavilo. Hodinová rezistence se nachází na 1.1832 (max15/01/2018). Očekává se pokračování krátkodobého vzestupu.
- Dlouhodobě zůstane technická formace pozitivní. Silná rezistence se nachází na 1.20 (úroveň před uvolněním). Program kvantitativního uvolňování ECB bude zřejmě důvodem přetrvávajících prodejních tlaků na euro, což by ho mohlo pár EUR/CHF zatěžovat. Supporty se nacházejí na 1.0184 (min 28/01/2015) a 1.0082 (min 27/01/2015).

Peter Rosenstreich | Head of Market Strategy
e-mail: Peter.Rosenstreich@swissquote.ch

ZLATO (v USD)

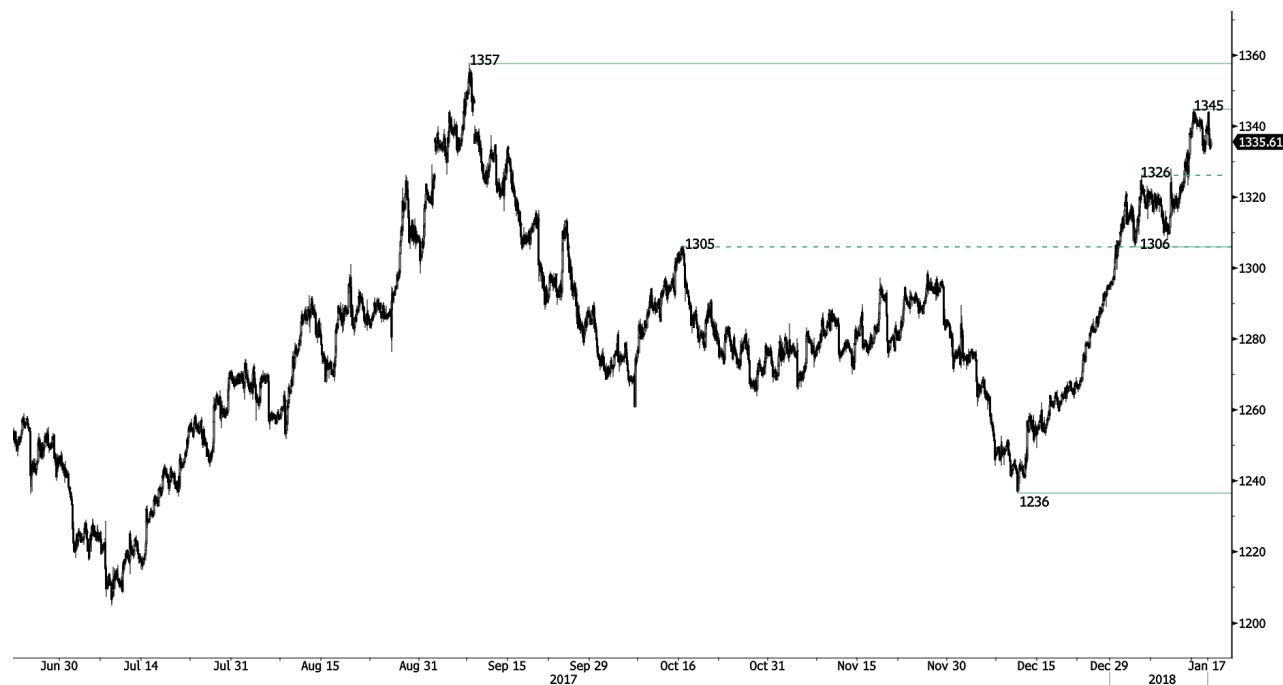

Býčí momentum je stále živé.

- Zlato se dál tlačí výš. Hodinový support je na 1306 (min 04/01/2018). Rezistence se nachází na 1345 (ma 15/01/2018) a komodita se nyní obchoduje kolem silné rezistence na 1357 (max 08/09/2017).

- Z dlouhodobého pohledu technická formace naznačuje rostoucí vzestupné momentum. K potvrzení je nutné prolomení na 1392 (17/03/2014), Hlavní support najdete na 1045 (min 05/02/2010).

Peter Rosenstreich | Head of Market Strategy
 e-mail: Peter.Rosenstreich@swissquote.ch

STŘÍBRO (v USD)



Po propadu konsoliduje.

- Stříbro se po prudké korekci níž snaží odrazit. Krátkodobá technická formace je negativní, pokud se ceny udrží pod hodinovou rezistencí na 17.43 (max 15/01/2018). Klíčová rezistence se nachází na 18.21 (max 08/09/2017). Hodinový support najdete na 16.80 (reakční min).
- Z dlouhodobého hlediska je trend negativní. Očekává se další pohyb dolů. Rezistence se nachází na 25.11 (max 28/08/2013). Silný support najdete na 11.75 (20/04/2009).

Peter Rosenstreich | Head of Market Strategy
e-mail: Peter.Rosenstreich@swissquote.ch

ROPA (v USD)

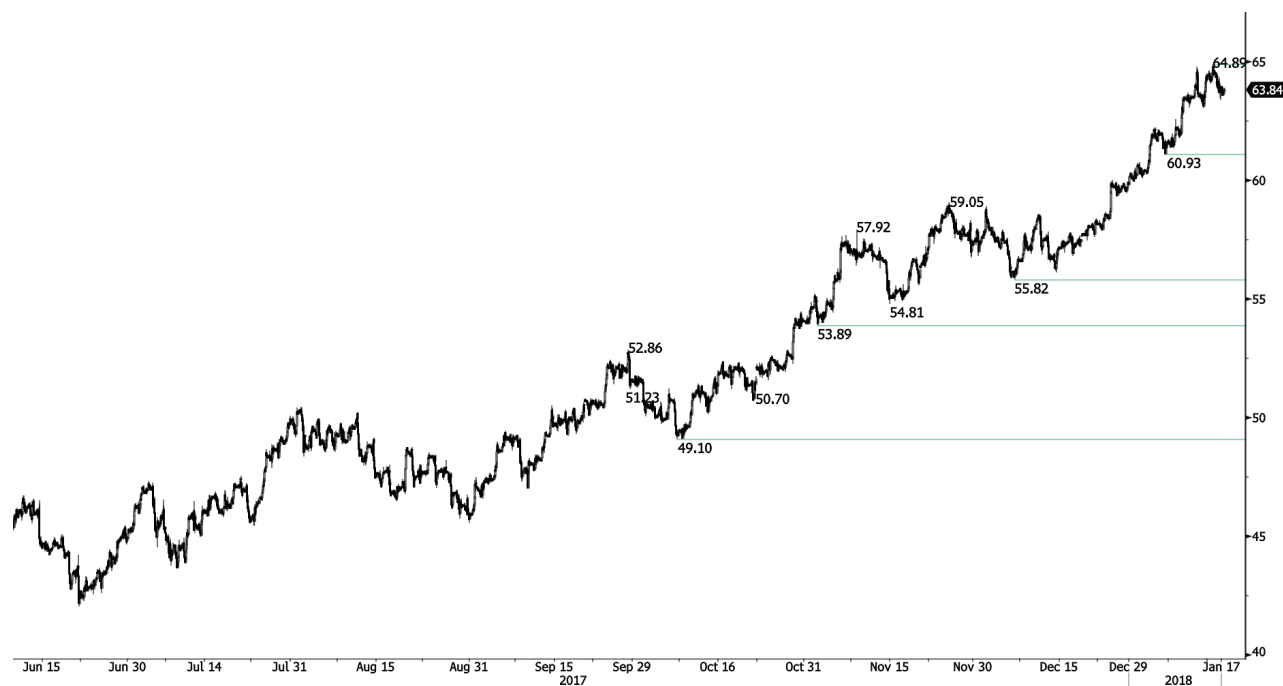

Ústup z maxim.

- Ropa míří stále výš. Hodinová rezistence se nachází na 64.89 (max 15/01/2018). Silný support se nachází daleko na 55.82 (min 07/12/2017). Očekává se další vzestup, poptávka vypadá velmi silná.
- Z dlouhodobého pohledu se ropa vzpamatovává z loňského prudkého poklesu. Považujeme za velmi pravděpodobný další pokles. Ropa zatím leží ve vzestupném momentu. Silný support se nachází na 35.24 (05/04/2016) rezistence se nyní nachází na 55.24 (max 03/01/2017).

Peter Rosenreich | Head of Market Strategy
e-mail: Peter.Rosenreich@swissquote.ch

BITCOIN (v USD)



Stabilizuje po propadu.

- Bitcoin nyní stabilizuje po propadu. Oblast hodinového supportu se nachází kolem 10775 (min 22/12/2017). Technická formace naznačuje krátkodobé pokračování medvědího momenta. Očekává se další pokles.
- Z dlouhodobého hlediska dosahuje digitální měna exponenciálního růstu. Existuje slušná pravděpodobnost, že aktivum dosáhne v roce 2018 40 000 dolarů.

Peter Rosenstreich | Head of Market Strategy
 e-mail: Peter.Rosenstreich@swissquote.ch

DISCLAIMER

UPOZORNĚNÍ

Přes veskerou snahu zajistit, aby citované údaje a analyzovaná data, z nichž tento dokument vychází, byly spolehlivé, není možné garantovat jejich správnost a společnost Swissquote Bank ani její dceřiné společnosti neodpovídají za případné chyby nebo opominutí, ani za správnost, celistvost nebo spolehlivost uváděných informací. Tento dokument nezakládá podstatou doporučení pro prodej a/ nebo nákup jakýchkoli finančních produktů a nelze jej považovat za návrh a/nebo nabídku ke vstupu do jakékoli transakce. Tento materiál je ekonomickou analýzou a není míněn jako investiční doporučení, návrh na obchod s cennými papíry nebo jakoukoli jinou investici.

Každá investice zahrnuje určitou míru rizika, ale riziko ztráty při obchodování na mimoburzovních finančních trzích (Forex) je podstatné. Pokud uvažujete o obchodování na těchto trzích, měli byste si být tohoto rizika vědomi, abyste se před investováním dokázali kvalifikovaně rozhodnout. Předkládaný materiál nemá sloužit jako obchodní doporučení nebo strategie. Swissquote Bank se snaží pracovat se spolehlivými a ucelenými informacemi, ale netvrdíme, že jsou zcela přesné a kompletní. Není naší povinností informovat vás, pokud se názory nebo údaje uváděné v tomto materiálu mění. Ceny uváděné v této analýze slouží jen jako orientační informace a nepředstavují odhadovanou cenu cenných papírů nebo jiných finančních instrumentů.

Tuto analýzu lze distribuovat jen za podmínek povolených platnou legislativou. Nic v této analýze nezakládá tvrzení, že kterákoli z obchodních strategií nebo doporučení odpovídají individuálním podmínkám příjemce a nejsou ani jinak míněny jako osobní doporučení. Tato analýza je zveřejněna výhradně k informačním účelům, nejedná se o reklamu a není míněna jako návod nebo nabídka ke koupi nebo prodeji jakýchkoli cenných papírů nebo jiných finančních instrumentů v rámci jakékoli jurisdikce..

V souvislosti se spolehlivostí, úplností nebo přesností informací uváděných v tomto materiálu se neposkytují žádné záruky, s výjimkou informací týkajících se Swissquote Bank, jejich dceřiných společností a poboček. Totéž se týká informací a přehledu o cenných papírech, trzích nebo vývoji uváděném v analýze. Swissquote Bank nezaručuje investorům zisk, nebude se podílet na zisku a nepřijímá zodpovědnost za případné ztráty. Investice zahrnují riziko a investoři by měli svá rozhodnutí činit prozřívě a uvážlivě. Příjemci této analýzy by ji v žádném případě neměli zaměňovat za uplatnění vlastního rozhodnutí. Všechny názory vyjádřené v této analýze slouží výhradně k informačním účelům, je možné je bez upozornění změnit a mohou se lišit od názorů jiných součástí Swissquote Bank nebo s nimi být v rozporu, pokud se liší v předpokladech a kritériích. Swissquote Bank neručí a nezodpovídá za žádné transakce, výsledky, zisky nebo ztráty vzniklé na základě této analýzy nebo jejích částí.

Analytický tým uvádí, aktualizuje nebo stahuje zprávy výhradně podle uvážení Strategy Desk Swissquote Bank. Předkládaná analýza vychází z mnoha předpokladů. Různé předpoklady a východiska mohou vést k odlišným závěrům. Analytici zodpovědní za přípravu tohoto materiálu mohou čerpat podklady od pracovníků trading desk, sales a dalších oddělení za účelem shromáždění, syntézy a interpretace informací o dění na trzích. Swissquote Bank není povinna aktualizovat informace obsažené v analýze a nezodpovídá za žádné důsledky, zisky nebo ztráty AC vycházející z těchto informací jako celku nebo jejích částí.

Swisquote Bank výslovně zakazuje jakoukoli redistribuci tohoto materiálu jako celku nebo jeho částí bez písemného souhlasu Swissquote Bank a nepřijímá žádnou odpovědnost za jakékoli jednání třetích stran konané v tomto ohledu. © Swissquote Bank 2014. Všechna práva vyhrazena.