

DENNÍ TECHNICKÁ ANALÝZA

13. listopadu 2017

EUR / USD



Pohyb cen do boku.

- EUR/USD i přes současný odraz míří dolů. Hodinová rezistence se nachází na 1.1690 (max 03/11/2017). Hodinový support najdete na 1.1554 (min 07/11/2017). Očekává se krátkodobá konsolidace.
- Z dlouhodobého pohledu je momentum pozitivní. Upřednostňujeme pokračující býčí směr. Klíčová rezistence se drží na 1.2252 (max 25/12/2014). Silný support leží na 1.0341 (min 03/01/2017).

Yann Quelell | Market Strategist
e-mail: yann.quelell@swissquote.ch

GBP / USD



Volatilita klesá.

- GBP/USD se stále drží pod 1.32. Support se nachází na 1.3027 (min 06/10/2017). Rezistence se nachází kolem 1,3200. Očekává se další vzestup.
- Dlouhodobá technická formace mění směr. Hlasování o brexitu dkláždí cestu k dalšímu poklesu. Dlouhodobý support na 1.1841 (min 07/10/2017). Dlouhodobá rezistence kolem 1.35 je v ohrožení a naznačuje dlouhodobý zvrát v negativním trendu. Ten je ale momentálně velmi nepravděpodobný.

Yann Queleonn | Market Strategist
 e-mail: yann.queleonn@swissquote.ch

USD / JPY



Připraven na odraz zpátky.

- USD/JPY se pohybuje ve vzestupném kanálu pod předešlou rezistencí na 114.49 (max 11/07/2017). Hodinový support najdete na 113.09 (min 09/10/2017). Silný support se nachází daleko na 111.12 (min 20/09/2017).
- Očekáváme dlouhodobý medvědí směr. Support se nyní nachází na 99,02 (min 10/08/2013). Pozvolný vzestup k hlavní rezistenci na 125.86 (max 05/06/2002) je nyní zcela nepravděpodobný. Očekává se pokles k supportu na 93.79 (min 13/06/2013).

Yann Queleenn | Market Strategist
e-mail: yann.queleenn@swissquote.ch

USD / CHF



Rostoucí prodejní tlaky.

- USD/CHF konsoliduje níž. Technická formace je jasně byčí a naznačuje zlepšení. Pár se nedokáže držet konzistentně nad paritou. Technická formace naznačuje růst prodejních tlaků.
- Z dlouhodobého pohledu se pár od roku 2011 stále obchoduje v pásmu, i přes bouři po zásahu SNB, když zrušila spodní hranici CHF. Klíčový support se nachází na 0.8986 (min 30/01/2015). Technická formace přesto naznačuje od uvolnění v lednu 2015 dlouhodobý byčí směr.

Yann Quelell | Market Strategist
e-mail: yann.quelell@swissquote.ch

USD / CAD



Připraven na odraz zpátky.

- USD/CAD po dosažení rezistence na 1.2917 (min 27/10/2017) dál klesá, ale pomaleji. Hodinový support najdete na 1.2667 (min 10/11/2017). Očekává se pokračování krátkodobých byčích tlaků.
- Z dlouhodobého pohledu pár před odrazem prolomil dlouhodobý support na 1.2461 (min 16/03/2015). Silná rezistence se nachází na 1.4690 (max 22/01/2016). Pár by měl klesat níž.

Yann Quelell | Market Strategist
e-mail: yann.quelell@swissquote.ch

AUD / USD

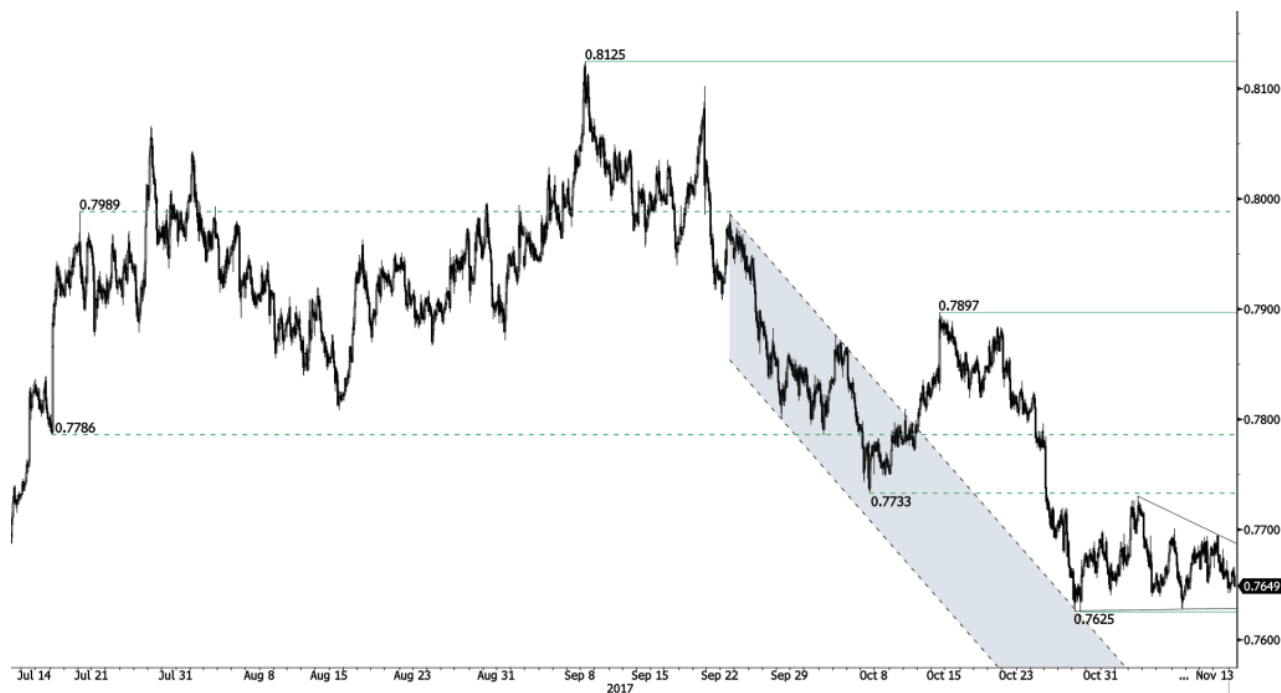

Sestupný trojúhelník.

- AUD/USD je připraven klesnout níž, ale sestupné tlaky jsou stále živé. Hodinová rezistence se nachází na 0.7897 (max 13/10/2017). Očekává se obnovení tlaků ke klíčovému supportu na 0.7571 (min 05/07/2017).
- Z dlouhodobého pohledu čekáme na další náznaky ukončení sestupného trendu. Klíčový support se nachází na 0.6009 (min 31/10/2008). Prolomení klíčové rezistence na 0.8164 (max 14/05/2015) je nutné ke zvrácení dlouhodobého medvědího směru.

Yann Queleenn | Market Strategist
e-mail: yann.queleenn@swissquote.ch

EUR / GBP

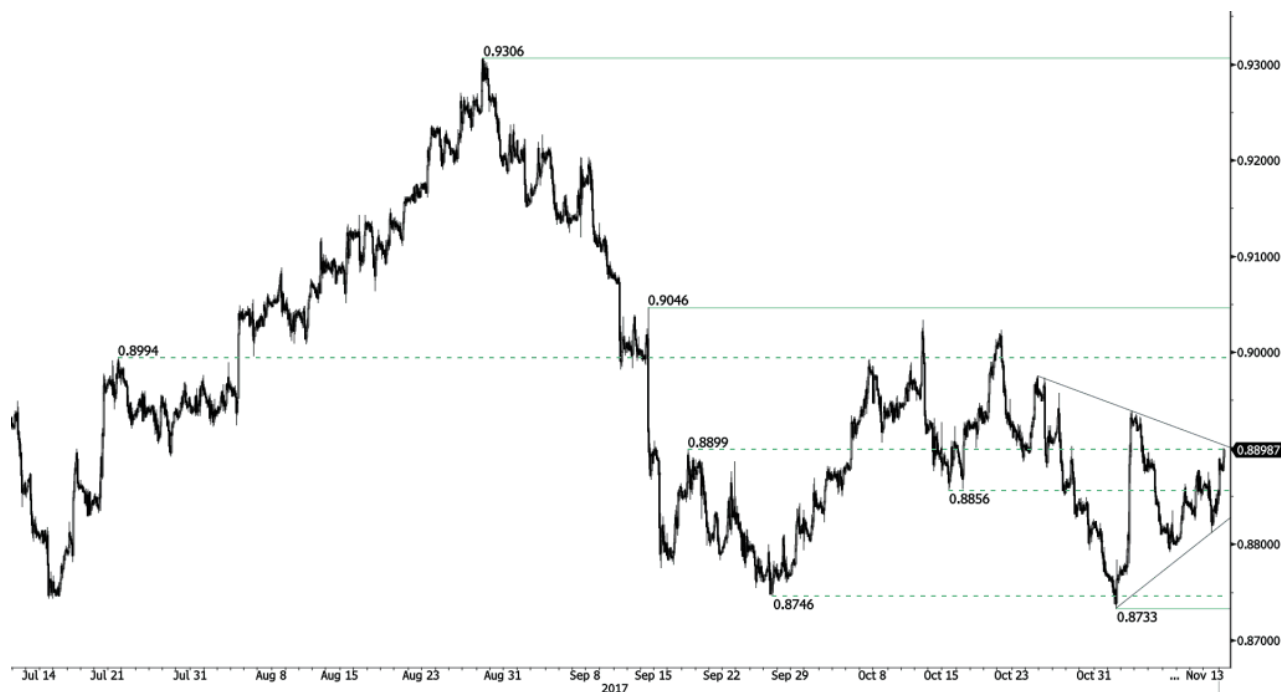

Silné sestupné roziko.

- EUR/GBP se nachází v krátkodobém medvědímu momentu. Pokud se ceny udrží pod rezistencí na 0.9046 (max 05/09/2017), krátkodobá technická formace míří dolů. Hodinový support se nachází daleko na 0.8733 (min 01/11/2017).
- Z dlouhodobého hlediska se pár vzpamatovává z minim v roce 2015. Technická formace naznačuje rostoucí vzestupné momentum. Pár se obchoduje nad 200 DKP. Silná rezistence se nachází na 0.9500, což je psychologická hranice.

Yann Quelell | Market Strategist
 e-mail: yann.quelell@swissquote.ch

EUR / CHF



Mírné oslabování.

- EUR/CHF je zpátky v předešlém vzestupném kanálu. Support se nachází na 1.1610 (intradenní minimum). Vzestupný kanál naznačuje další býčí momentum.
- Dlouhodobě zůstane technická formace pozitivní. Silná rezistence se nachází na 1.20 (úroveň před uvolněním). Program kvantitativního uvolňování ECB bude zřejmě důvodem přetrvávajících prodejních tlaků na euro, což by ho mohlo pár EUR/CHF zatěžovat. Supporty se nacházejí na 1.0184 (min 28/01/2015) a 1.0082 (min 27/01/2015).

Yann Quelell | Market Strategist
e-mail: yann.quelell@swissquote.ch

ZLATO (v USD)

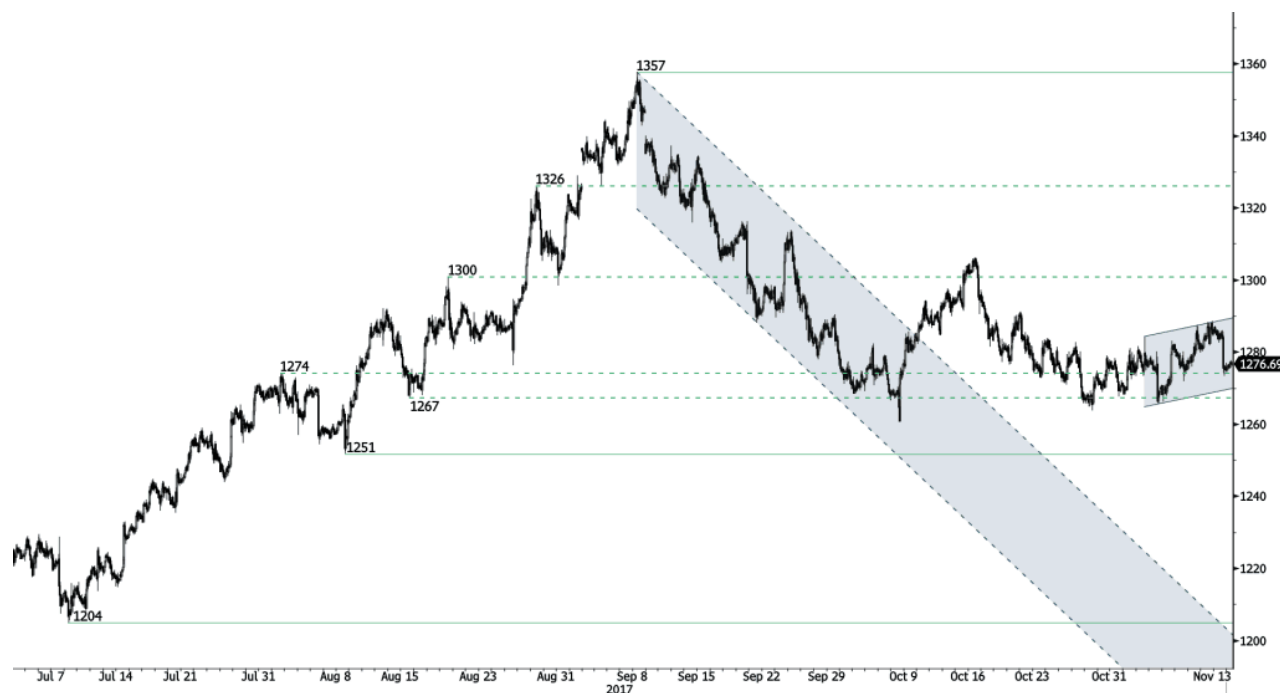

Býčí tlaky.

- Zlato se tlačí výš. Technická formace potvrzuje delší konsolidační fázi. Support se nachází daleko na 1251 (max 08/08/2017). Rezistenci najdete na 1288 (20/10/2017).
- Z dlouhodobého pohledu technická formace naznačuje rostoucí vzestupné momentum. K potvrzení je nutné prolomení na 1392 (17/03/2014), Hlavní support najdete na 1045 (min 05/02/2010).

Yann Queleenn | Market Strategist
e-mail: yann.queleenn@swissquote.ch

STŘÍBRO (v USD)



Míří níž.

- Stříbro míří níž. Hodinový support najdete na 16.60 (min 27/10/2017). Hodinová rezistence se nachází na 17.46 (max 13/10/2017). Další support najdete na 16.13 (min 06/10/2017).
- Z dlouhodobého hlediska je trend negativní. Očekává se další pohyb dolů. Rezistence se nachází na 25.11 (max 28/08/2013). Silný support najdete na 11.75 (20/04/2009).

Yann Quelell | Market Strategist
e-mail: yann.quelell@swissquote.ch

ROPA (v USD)



Pokračující konsolidace.

- Ropa konsoliduje poté, co stoupla a vytvořila novou rezistenci na 57.92 (max 08/11/2017). Komodita se obchoduje na ročních maximech. Očekává se další krátkodobá medvědí konsolidace. Technická formace naznačuje konsolidační fázi.

Z dlouhodobého pohledu se ropa vzpamatovává z loňského prudkého poklesu. Považujeme za velmi pravděpodobný další pokles. Ropa zatím leží ve vzestupném momentu. Silný support se nachází na 35.24 (05/04/2016) rezistence se nyní nachází na 55.24 (max 03/01/2017).

Yann Quelell | Market Strategist
e-mail: yann.quelell@swissquote.ch

BITCOIN (v USD)



Propadá se.

- Bitcoin po vzestupu konsoliduje. Technická formace naznačuje velmi pozitivní momentum. Hodinový support se nachází na 5605 (min 13/11/2017). Silný support se nachází daleko na 2975 (min 22/08/2017). Digitální měna by měla krátkodobě dál stoupat.
- Z dlouhodobého hlediska dosahuje digitální měna exponenciálního růstu. Existuje slušná pravděpodobnost, že aktivum dosáhne 10 000 dolarů.

Yann Quelell | Market Strategist
 e-mail: yann.quelell@swissquote.ch

DISCLAIMER

UPOZORNĚNÍ

Přes veskerou snahu zajistit, aby citované údaje a analyzovaná data, z nichž tento dokument vychází, byly spolehlivé, není možné garantovat jejich správnost a společnost Swissquote Bank ani její dceřiné společnosti neodpovídají za případné chyby nebo opominutí, ani za správnost, celistvost nebo spolehlivost uváděných informací. Tento dokument nezakládá podstatou doporučení pro prodej a/ nebo nákup jakýchkoli finančních produktů a nelze jej považovat za návrh a/nebo nabídku ke vstupu do jakékoli transakce. Tento materiál je ekonomickou analýzou a není míněn jako investiční doporučení, návrh na obchod s cennými papíry nebo jakoukoli jinou investici.

Každá investice zahrnuje určitou míru rizika, ale riziko ztráty při obchodování na mimoburzovních finančních trzích (Forex) je podstatné. Pokud uvažujete o obchodování na těchto trzích, měli byste si být tohoto rizika vědomi, abyste se před investováním dokázali kvalifikovaně rozhodnout. Předkládaný materiál nemá sloužit jako obchodní doporučení nebo strategie. Swissquote Bank se snaží pracovat se spolehlivými a ucelenými informacemi, ale netvrdíme, že jsou zcela přesné a kompletní. Není naší povinností informovat vás, pokud se názory nebo údaje uváděné v tomto materiálu mění. Ceny uváděné v této analýze slouží jen jako orientační informace a nepředstavují odhadovanou cenu cenných papírů nebo jiných finančních instrumentů.

Tuto analýzu lze distribuovat jen za podmínek povolených platnou legislativou. Nic v této analýze nezakládá tvrzení, že kterákoli z obchodních strategií nebo doporučení odpovídají individuálním podmínkám příjemce a nejsou ani jinak míněny jako osobní doporučení. Tato analýza je zveřejněna výhradně k informačním účelům, nejedná se o reklamu a není míněna jako návod nebo nabídka ke koupi nebo prodeji jakýchkoli cenných papírů nebo jiných finančních instrumentů v rámci jakékoli jurisdikce..

V souvislosti se spolehlivostí, úplností nebo přesností informací uváděných v tomto materiálu se neposkytují žádné záruky, s výjimkou informací týkajících se Swissquote Bank, jejich dceřiných společností a poboček. Totéž se týká informací a přehledu o cenných papírech, trzích nebo vývoji uváděném v analýze. Swissquote Bank nezaručuje investorům zisk, nebude se podílet na zisku a nepřijímá zodpovědnost za případné ztráty. Investice zahrnují riziko a investoři by měli svá rozhodnutí činit prozřívě a uvážlivě. Příjemci této analýzy by ji v žádném případě neměli zaměňovat za uplatnění vlastního rozhodnutí. Všechny názory vyjádřené v této analýze slouží výhradně k informačním účelům, je možné je bez upozornění změnit a mohou se lišit od názorů jiných součástí Swissquote Bank nebo s nimi být v rozporu, pokud se liší v předpokladech a kritériích. Swissquote Bank neručí a nezodpovídá za žádné transakce, výsledky, zisky nebo ztráty vzniklé na základě této analýzy nebo jejích částí.

Analytický tým uvádí, aktualizuje nebo stahuje zprávy výhradně podle uvážení Strategy Desk Swissquote Bank. Předkládaná analýza vychází z mnoha předpokladů. Různé předpoklady a východiska mohou vést k odlišným závěrům. Analytici zodpovědní za přípravu tohoto materiálu mohou čerpat podklady od pracovníků trading desk, sales a dalších oddělení za účelem shromáždění, syntézy a interpretace informací o dění na trzích. Swissquote Bank není povinna aktualizovat informace obsažené v analýze a nezodpovídá za žádné důsledky, zisky nebo ztráty vycházející z těchto informací jako celku nebo jejích částí.

Swisquote Bank výslovně zakazuje jakoukoli redistribuci tohoto materiálu jako celku nebo jeho částí bez písemného souhlasu Swissquote Bank a nepřijímá žádnou odpovědnost za jakékoli jednání třetích stran konané v tomto ohledu. © Swissquote Bank 2014. Všechna práva vyhrazena.