

DENNÍ TECHNICKÁ ANALÝZA

13. března 2018

EUR / USD



Zvolna stoupá.

- EUR/USD dál stoupá a nyní konsoliduje. Hodinový support a rezistenci najdete na 1.2112 (min 12/01/2018) a 1.2475 (max 31/01/2018). Technická formace naznačuje krátkodobé pohyby do boku.

- Z dlouhodobého pohledu se momentum mění na převážně pozitivní. Upřednostňujeme pokračující byčí směr. Klíčová rezistence se drží na 1.2886 (max 15/10/2014). Silný support leží na 1.1554.

Peter Rosenreich | Head of Market Strategy
e-mail: Peter.Rosenreich@swissquote.ch

GBP / USD



Nedostatečné dotažení.

- GBP/USD momentum po poklesu na 1.3782 slabne. Pár se obchoduje mezi hodinovým supportem a rezistenci najdete na 1.3678 (min 12/01/2018) a 1.3945 (max 19/01/2018). Technická formace naznačuje krátkodobý vzestup.
- Dlouhodobá technická formace mění směr. Hlasování o brexitu vydláždilo cestu k dalšímu poklesu, ale pár se nyní pohybuje vzhůru k maximům z roku 2016. Dlouhodobý support se nachází na 1.1841 (min 07/10/2017), rezistence se nachází na 1.5018 (max 24/06/2016).

Peter Rosenstreich | Head of Market Strategy
 e-mail: Peter.Rosenstreich@swissquote.ch

USD / JPY

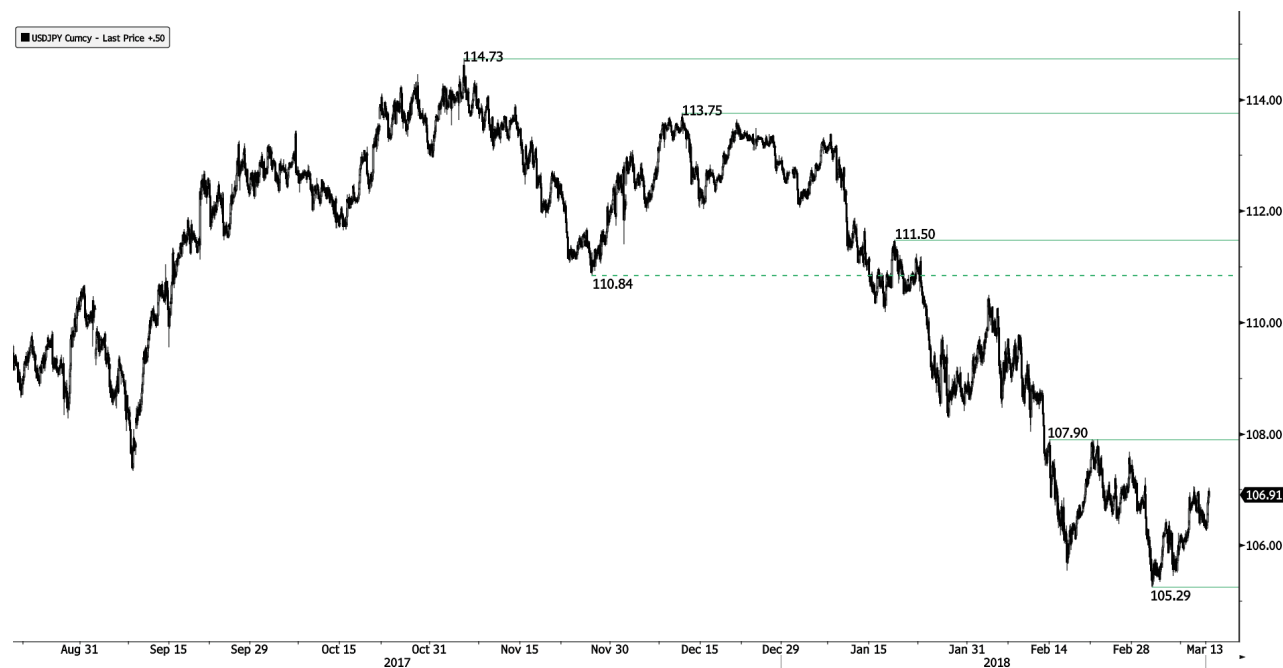

Býčí konsolidace.

- USD/JPY vstoupil do krátkodobého býčího momenta, pár míří níž do pásma 106,70. Hodinový support se nachází na 104.97 (max 11/10/2016) , hodinová rezistence je na 107.27 (max 25/02/2018). Medvědí formace započatá v lednu 2018 se drží. Krátkodobé technická formace naznačuje další krátkodobý vzestup.

- Očekáváme dlouhodobý medvědí směr. Support na 101.20 (min 09/11/2016) se drží. Pozvolný vzestup k hlavní rezistenci na 125.86 (max 05/06/2002) je nyní nepravděpodobný. Očekává se pokles k supportu na 101.20 (min 09/11/2016).Pár se obchoduje výrazně pod 200 DKP.

Peter Rosenstreich | Head of Market Strategy
e-mail: Peter.Rosenstreich@swissquote.ch

USD / CHF



Snaha o odraz.

- USD/CHF vykazuje další známky medvědíh tlaků. Pár se obchoduje mezi hodinovým, supportem a rezistencí na 0.9296 (min 05/02/2018) a 0.9559 (max 24/01/2018). Očekává se další krátkodobý vzestup.
- Z dlouhodobého pohledu se pár od roku 2011 stále obchoduje v pásmu, i přes bouři po zásahu SNB, když zrušila spodní hranici CHF. Klíčový support zůstává na 0.9072 (min 07/05/2015), rezistence se nachází na 1.0344 (max 15/12/2016) a je daleko. Technická formace přesto naznačuje od uvolnění v lednu 2015 dlouhodobý býčí směr.

Peter Rosenstreich | Head of Market Strategy
 e-mail: Peter.Rosenstreich@swissquote.ch

USD / CAD



Oživující odraz.

- USD/CAD se odrazil z minima 1.2805. Pár se dál obchoduje mezi hodinovým supportem a rezistencí na 1.2668 (min 26/02/2018) a 1.3015 (max 05/07/2018). Krátkodobá technická formace naznačuje další možný krátkodobý pohyb do boku.
- Z dlouhodobého pohledu se pár obchoduje mezi rezistencí na 1.3805 (05/05/2017) a supportem na 1.2128 (min 18/06/2015). Silná rezistence se nachází na 1.4690 (max 22/01/2016). Pár zřejmě zamíří níž. Pár se obchoduje pod 200DKP.

Peter Rosenstreich | Head of Market Strategy
e-mail: Peter.Rosenstreich@swissquote.ch

AUD / USD



Medvědí odmlka.

- Hodinový support se nachází na 0.7879 (max 21/02/2018). Další support a rezistence se nacházejí na 0.7638 (min 15/12/2018) a 0.7999 (max 17/01/2018). Technická formace naznačuje krátkodobý pohyb výš.

- Z dlouhodobého pohledu se vzestupný trend zpomaluje poté, co se páru nepodařilo dosáhnout klíčové rezistence na 0.8164 (max 14/05/2015). Klíčový support se nachází na 0.6009 (min 31/10/2008). Prolomení klíčové rezistence na 0.8164 (max 14/05/2015) je nutné ke zvrácení dlouhodobého medvědího směru.

Peter Rosenstreich | Head of Market Strategy
e-mail: Peter.Rosenstreich@swissquote.ch

EUR / GBP

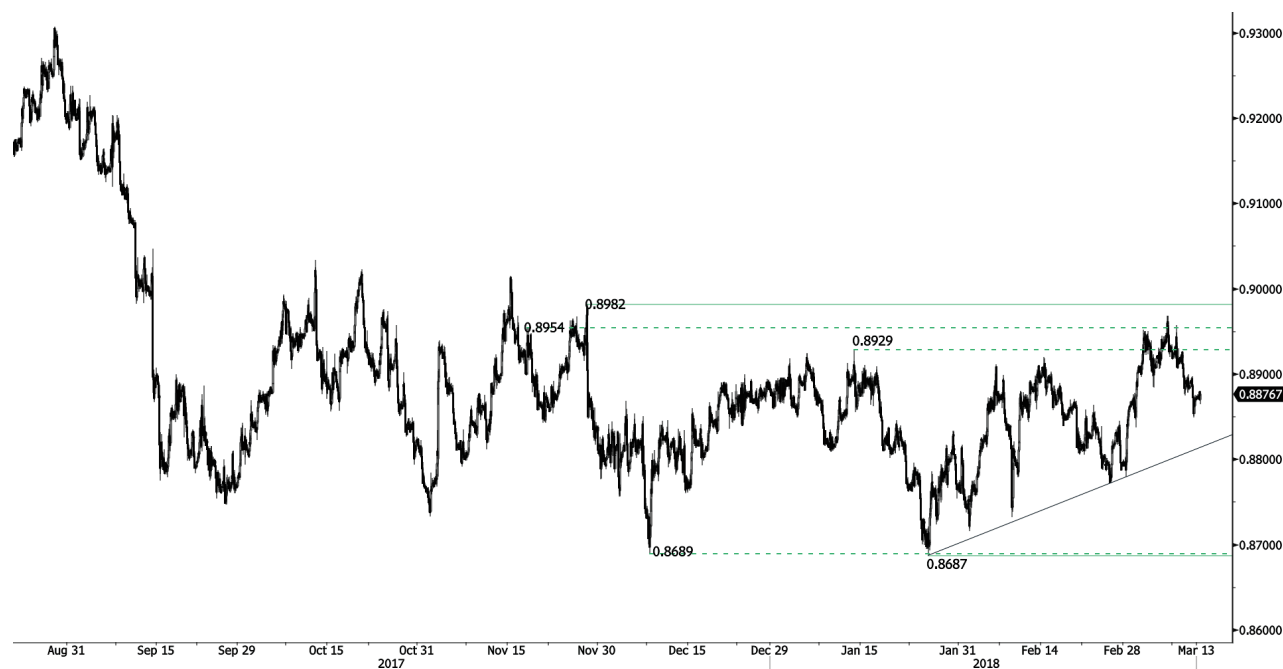

Medvědí konsolidace.

- EUR/GBP - medvědí momentum pokračuje. Hodinový support se nachází na 0.8883 (min 13/11/2017). Hodinová rezistence je na 0.8982 (max 28/11/2018). Technická formace naznačuje další krátkodobý pohyb do boku.
- Z dlouhodobého hlediska se pár vzpamatovává z minim v roce 2015. Technická formace naznačuje rostoucí vzestupné tlaky. Silná rezistence se nachází na 0.9500, což je psychologická hranice, support zůstává na 0.8304 (min 05/12/2016). Pár se obchoduje pod 200 DKP.

Peter Rosenstreich | Head of Market Strategy
e-mail: Peter.Rosenstreich@swissquote.ch

EUR / CHF

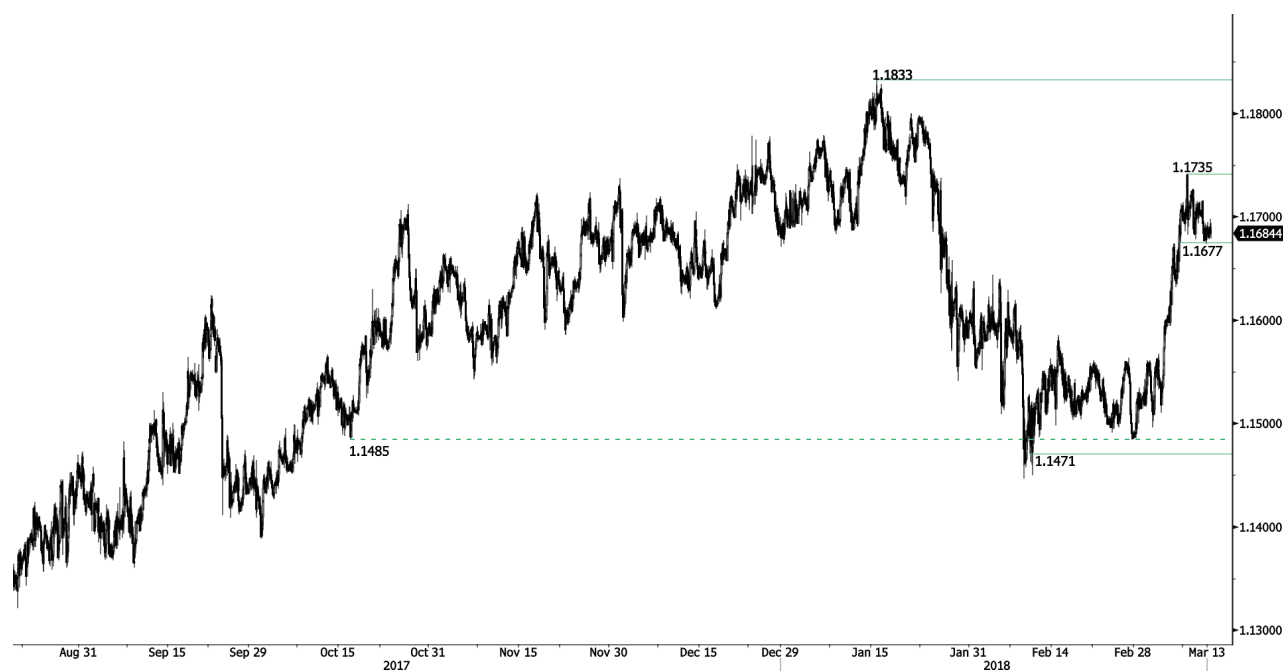

Slabý odraz.

- EUR/CHF vstoupil do medvědího momenta a odráží se ze supportu na 1.1677. Hodinový support zůstává na 1.1659 (min 06/12/2017). Technická formace naznačuje další krátkodobý vzestup
- Dlouhodobě naznačila technická formace zvrát. Silná rezistence se nachází na 1.20 (úroveň před uvolněním). Program kvantitativního uvolňování ECB bude zřejmě důvodem přetrvávajících prodejních tlaků na euro, což by ho mohlo působit ve prospěch EUR/CHF. Support se nachází na 1.0234 (min 0/04/2015).

Peter Rosenstreich | Head of Market Strategy
e-mail: Peter.Rosenstreich@swissquote.ch

ZLATO (v USD)

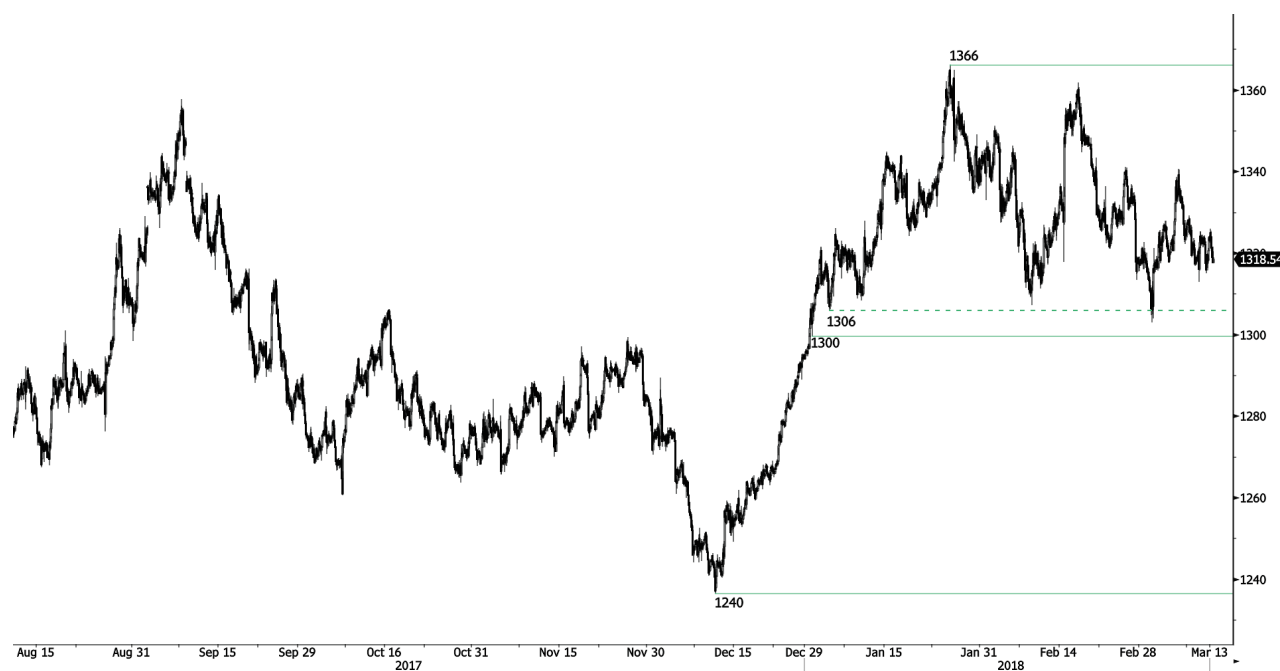

Pohyb do boku.

- Zlato je momentálně bez jasného směru. Komodita je připravena na další úsek níž, blíží se do pásma 1325. Komodita je mezi hodinovým supportem na 1300 (min 29/12/2017) a hodinovou rezistencí na 1348 (20/02/2018). Očekává se další vzestup.
- Z dlouhodobého pohledu technická formace naznačuje rostoucí vzestupné momentum. K potvrzení je nutné prolomení na 1392 (17/03/2014), Hlavní support najdete na 1045 (min 05/02/2010).

Peter Rosenstreich | Head of Market Strategy
e-mail: Peter.Rosenstreich@swissquote.ch

STŘÍBRO (v USD)



Do boku.

- Stříbro - začaly prodejní tlaky, komodita míří do pásma 16,45. Komodita se obchoduje mezi hodinovým supportem a rezistencí na 16,25 (min 12/01/2018) a 16,98 (max 15/02/2018). Krátkodobá technická formace naznačuje další pokles.
- Z dlouhodobého hlediska je trend negativní/ do boku. Očekává se další pohyb dolů. Pár se obchoduje pod 200DKP. Rezistence se nachází na 21,58 (max 10/07/20134). Silný support najdete na 11,75 (20/04/2009).

Peter Rosenstreich | Head of Market Strategy
 e-mail: Peter.Rosenstreich@swissquote.ch

ROPA (v USD)

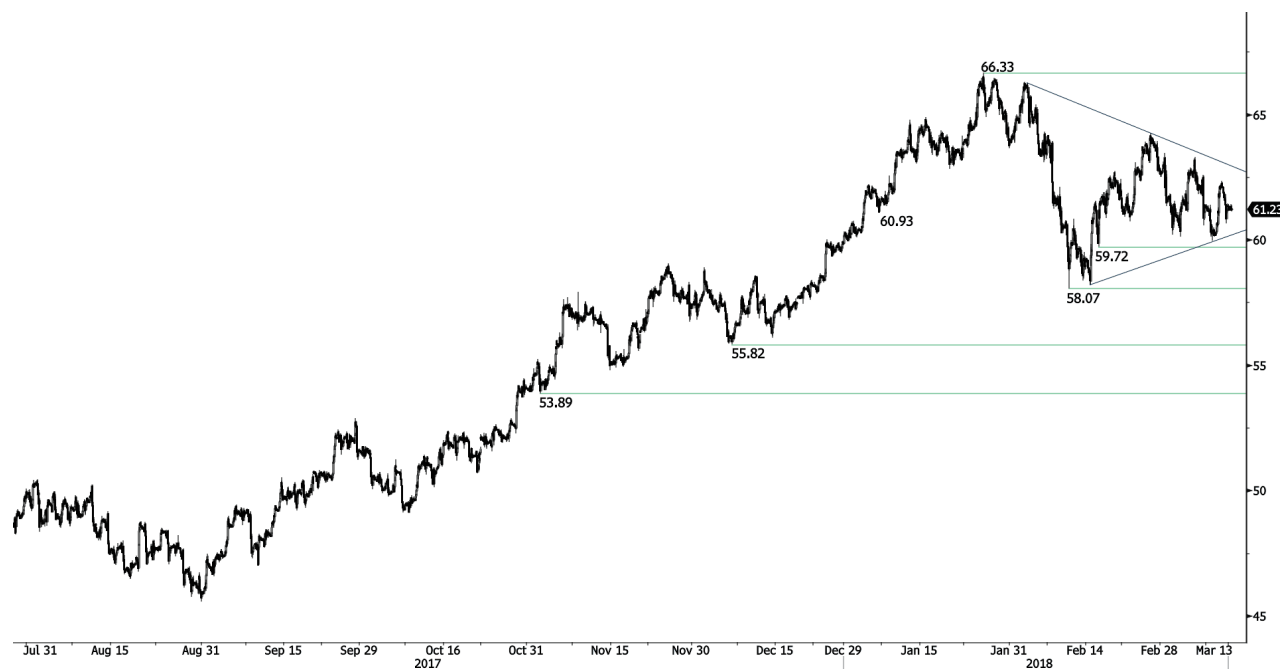

Konsoliduje.

- Ropa pokračuje v konsolidaci do boku. Hodinový support zůstává na 59.72 (min 15/02/2018). Hodinová rezistence se drží na 64.77 (max 11/01/2018). Technická formace naznačuje krátkodobý pokles.
- Z dlouhodobého pohledu se ropa vzpamatovává z loňského prudkého poklesu. Považujeme za velmi pravděpodobný další pokles. Ropa leží od června 2017 ve vzestupném momentu. Support se nachází na 42.20 (16/11/2016) rezistence se nyní nachází na 77.83 (20/11/2014). Ropa se obchoduje výrazně nad 200 DKP.

Peter Rosenstreich | Head of Market Strategy
e-mail: Peter.Rosenstreich@swissquote.ch

BITCOIN (v USD)



Mírné oživení.

- Bitcoin se po poklesu k 8368 odráží zpátky a blíží se k pásmu 10000. Očekává se krátkodobé posílení. Bitcoin se drží mezi hodinovým supportem na rezistenci na 7614 (min 02/02/2018) a 12130 (18/01/2018).
- Z dlouhodobého hlediska dosahuje digitální měna exponenciálního růstu, ale předvedla i významný pokles. Existuje slušná pravděpodobnost, že měna by se v roce 2018 měla stabilizovat mezi 7 000 a 12 000 dolarů. Bitcoin se obchoduje nad 200 DKP (pásmo 7000).

Peter Rosenstreich | Head of Market Strategy
 e-mail: Peter.Rosenstreich@swissquote.ch

DISCLAIMER

UPOZORNĚNÍ

Přes veskerou snahu zajistit, aby citované údaje a analyzovaná data, z nichž tento dokument vychází, byly spolehlivé, není možné garantovat jejich správnost a společnost Swissquote Bank ani její dceřiné společnosti neodpovídají za případné chyby nebo opominutí, ani za správnost, celistvost nebo spolehlivost uváděných informací. Tento dokument nezakládá podstatou doporučení pro prodej a/ nebo nákup jakýchkoli finančních produktů a nelze jej považovat za návrh a/nebo nabídku ke vstupu do jakékoli transakce. Tento materiál je ekonomickou analýzou a není míněn jako investiční doporučení, návrh na obchod s cennými papíry nebo jakoukoli jinou investici.

Každá investice zahrnuje určitou míru rizika, ale riziko ztráty při obchodování na mimoburzovních finančních trzích (Forex) je podstatné. Pokud uvažujete o obchodování na těchto trzích, měli byste si být tohoto rizika vědomi, abyste se před investováním dokázali kvalifikovaně rozhodnout. Předkládaný materiál nemá sloužit jako obchodní doporučení nebo strategie. Swissquote Bank se snaží pracovat se spolehlivými a ucelenými informacemi, ale netvrdíme, že jsou zcela přesné a kompletní. Není naší povinností informovat vás, pokud se názory nebo údaje uváděné v tomto materiálu mění. Ceny uváděné v této analýze slouží jen jako orientační informace a nepředstavují odhadovanou cenu cenných papírů nebo jiných finančních instrumentů.

Tuto analýzu lze distribuovat jen za podmínek povolených platnou legislativou. Nic v této analýze nezakládá tvrzení, že kterákoli z obchodních strategií nebo doporučení odpovídají individuálním podmínkám příjemce a nejsou ani jinak míněny jako osobní doporučení. Tato analýza je zveřejněna výhradně k informačním účelům, nejedná se o reklamu a není míněna jako návod nebo nabídka ke koupi nebo prodeji jakýchkoli cenných papírů nebo jiných finančních instrumentů v rámci jakékoli jurisdikce..

V souvislosti se spolehlivostí, úplností nebo přesností informací uváděných v tomto materiálu se neposkytují žádné záruky, s výjimkou informací týkajících se Swissquote Bank, jejich dceřiných společností a poboček. Totéž se týká informací a přehledu o cenných papírech, trzích nebo vývoji uváděném v analýze. Swissquote Bank nezaručuje investorům zisk, nebude se podílet na zisku a nepřijímá zodpovědnost za případné ztráty. Investice zahrnují riziko a investoři by měli svá rozhodnutí činit prozřívě a uvážlivě. Příjemci této analýzy by ji v žádném případě neměli zaměňovat za uplatnění vlastního rozhodnutí. Všechny názory vyjádřené v této analýze slouží výhradně k informačním účelům, je možné je bez upozornění změnit a mohou se lišit od názorů jiných součástí Swissquote Bank nebo s nimi být v rozporu, pokud se liší v předpokladech a kritériích. Swissquote Bank neručí a nezodpovídá za žádné transakce, výsledky, zisky nebo ztráty vzniklé na základě této analýzy nebo jejích částí.

Analytický tým uvádí, aktualizuje nebo stahuje zprávy výhradně podle uvážení Strategy Desk Swissquote Bank. Předkládaná analýza vychází z mnoha předpokladů. Různé předpoklady a východiska mohou vést k odlišným závěrům. Analytici zodpovědní za přípravu tohoto materiálu mohou čerpat podklady od pracovníků trading desk, sales a dalších oddělení za účelem shromáždění, syntézy a interpretace informací o dění na trzích. Swissquote Bank není povinna aktualizovat informace obsažené v analýze a nezodpovídá za žádné důsledky, zisky nebo ztráty AC vycházející z těchto informací jako celku nebo jejích částí.

Swisquote Bank výslovně zakazuje jakoukoli redistribuci tohoto materiálu jako celku nebo jeho částí bez písemného souhlasu Swissquote Bank a nepřijímá žádnou odpovědnost za jakékoli jednání třetích stran konané v tomto ohledu. © Swissquote Bank 2014. Všechna práva vyhrazena.