

DENNÍ TECHNICKÁ ANALÝZA

7. září 2017

EUR / USD



Vznáší se.

- EURUSD se vznesl nad support na 1.1910. Pokud se ceny udrží nad rezistencí na 1.1840 (vzestupná trendová linie), krátkodobá formace míří dolů. Hodinovou rezistenci najdete na 1.2070 (max 29/08/2017). Hodinový support najdete daleko na 1.1820 (min 31/08/2017). Silnější support najdete daleko na 1.1662 (min 17/08/2017). Očekává se obnovení býčích tlaků .
- Z dlouhodobého pohledu je momentum pozitivní. Upřednostňujeme býčí směr. Klíčová rezistence se drží na 1.2252 (max 25/12/2014). Silný support leží na 1.0341 (min 03/01/2017).

Peter Rosenstreich | Head of Market Strategy
e-mail: Peter.Rosenstreich@swissquote.ch

GBP / USD

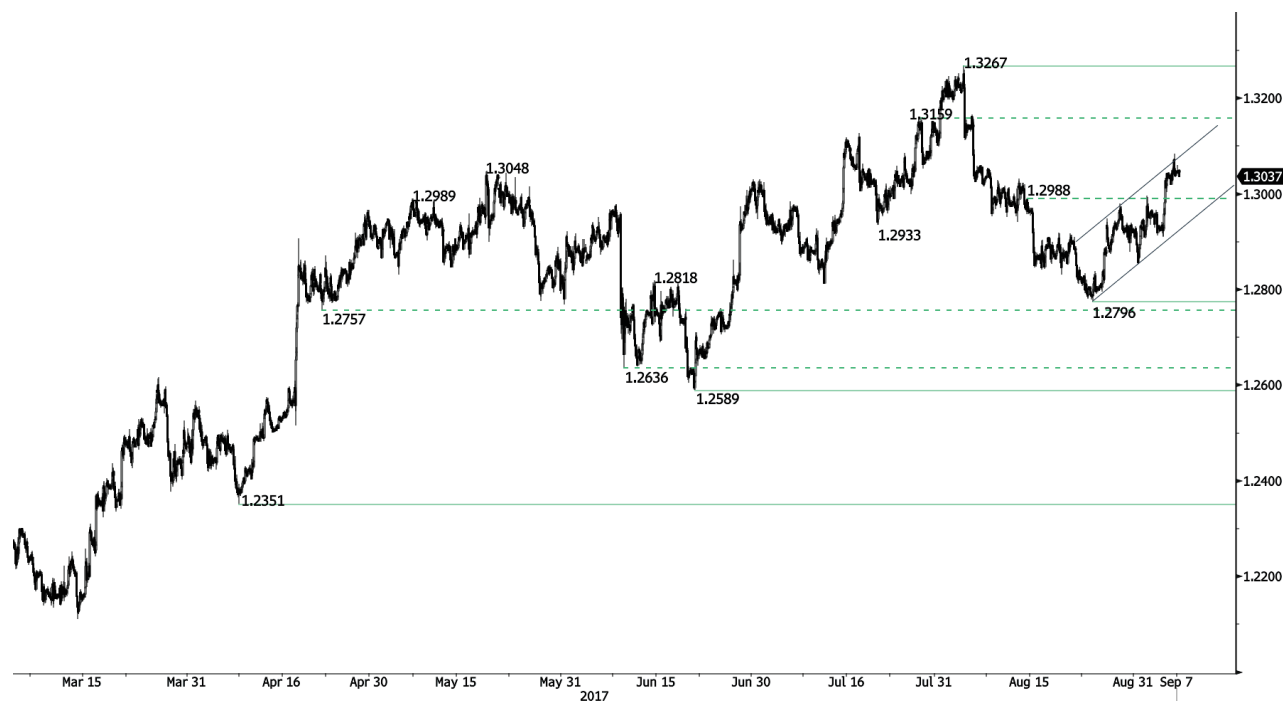

Sledujte klíčovou rezistenci na 1.3069.

- GBP/USD Oživuje po masivním výprodeji. Sledujte klíčovou rezistenci na 1.3069 (vzestupná trendová linie). Hodinový support se nachází na 1.2774 (max 24/08/2017). Očekává se krátkodobé působení medvědích tlaků.

- Dlouhodobá technická formace vypadá po hlasování o brexitu ještě negativněji a dláždí cestu k dalšímu poklesu. Dlouhodobý support na 1.0520 (01/03/85) představuje slušný cíl. Dlouhodobou rezistenci najdete na 1.35 a naznačí dlouhodobý zvrát v negativním trendu. Ten je ale momentálně velmi nepravděpodobný.

Peter Rosenstreich | Head of Market Strategy
e-mail: Peter.Rosenstreich@swissquote.ch

USD / JPY

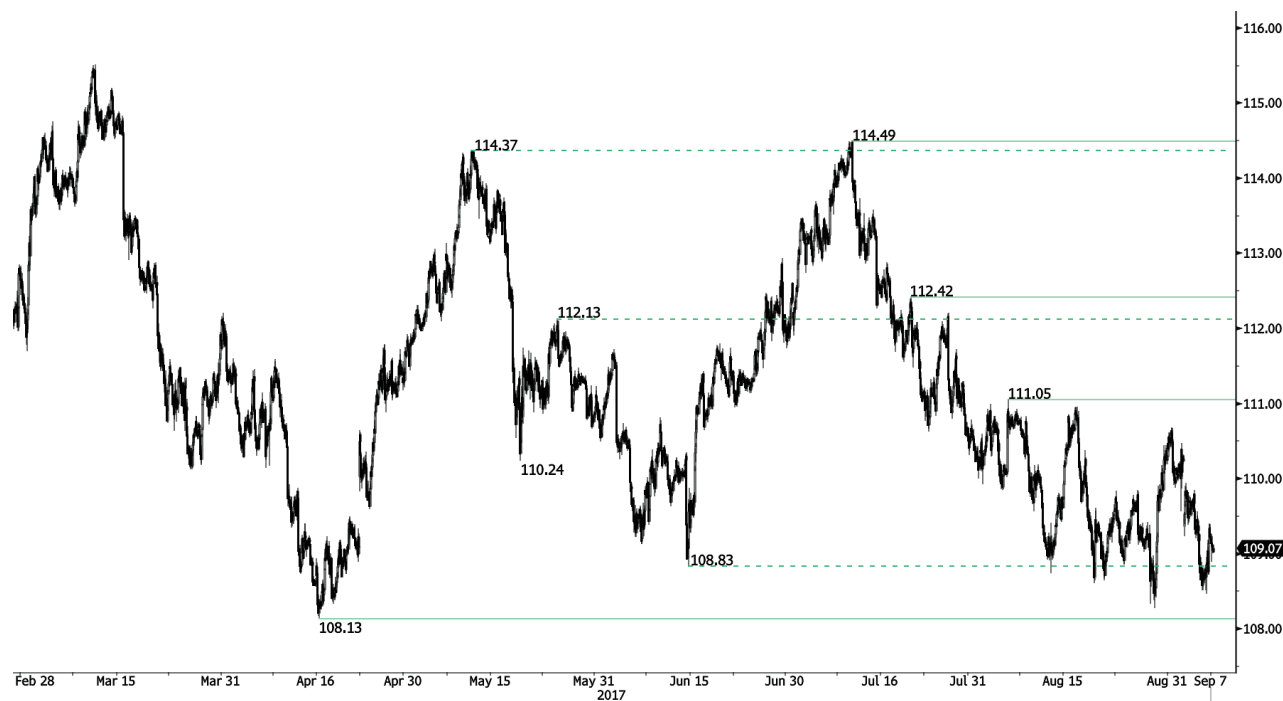

Odráží se.

- USD/JPY - pohyb dolů potvrzuje přetrvávající prodejní tlak. Páru ne se nepodařilo otestovat rezistenci na 111.05 (0max 4/08/2017). Support se nachází na 108.13 (min 14/06/2017). Očekává se další sestupný tlak.

- Očekáváme dlouhodobý medvědí směr. Support se nyní nachází na 99,02 (min 10/08/2013). Pozvolný vzestup k hlavní rezistenci na 125.86(max 05/06/2002) je nyní zcela nepravděpodobný. Očekává se pokles k supportu na 93.79 (min 13/06/2013).

Peter Rosenstreich | Head of Market Strategy
e-mail: Peter.Rosenstreich@swissquote.ch

USD / CHF



Pokus odrazit se.

- USD/CHF se pokouší odrazit. Silná rezistence se nachází na 0.9771 (max 15/06/2017). Pár zřejmě zamíří níž pod 0.9500. Očekává se obnovení medvědí tlaků.
- Z dlouhodobého pohledu se pár od roku 2011 stále obchoduje v pásmu, i přes bouři po zásahu SNB, když zrušila spodní hranici CHF. Klíčový support se nachází na 0.8986 (min 30/01/2015). Technická formace přesto naznačuje od uvolnění v lednu 2015 dlouhodobý byčí směr.

Peter Rosenstreich | Head of Market Strategy
e-mail: Peter.Rosenstreich@swissquote.ch

USD / CAD



Pohyb níž.

- USD/CAD se pohybuje níž a potvrzuje převažující sestupný trend. Hodinový support se nachází na 1.2146 (intradenní minimum). Rezistence se nyní nachází daleko na 1.2778 (min 15/08/2017). Očekává se pokračování krátkodobého medvědího pohybu, pokud se udrží rezistence na 1,2778.
- Z dlouhodobého pohledu pár před odrazem prolomil dlouhodobý support na 1.2461 (min 16/03/2015). Silná rezistence se nachází na 1.4690 (max 22/01/2016). Pár by měl klesat níž.

Peter Rosenstreich | Head of Market Strategy
e-mail: Peter.Rosenstreich@swissquote.ch

AUD / USD



Vznáší se výš.

- AUD/USD se dál obchoduje nad vzestupnou trendovou linií. Hodinový support se nachází na 0.7946 (min 05/09/2017). Silná rezistence se nachází na 0.8066 (max 27/07/2017). Očekává se konsolidace.
- Z dlouhodobého pohledu čekáme na další náznaky ukončení sestupného trendu. Klíčový support se nachází na 0.6009 (min 31/10/2008). Prolomení klíčové rezistence na 0.8295 (max 15/01/2015) je nutné ke zvrácení dlouhodobého medvědího směru.

Peter Rosenstreich | Head of Market Strategy
 e-mail: Peter.Rosenstreich@swissquote.ch

EUR / GBP

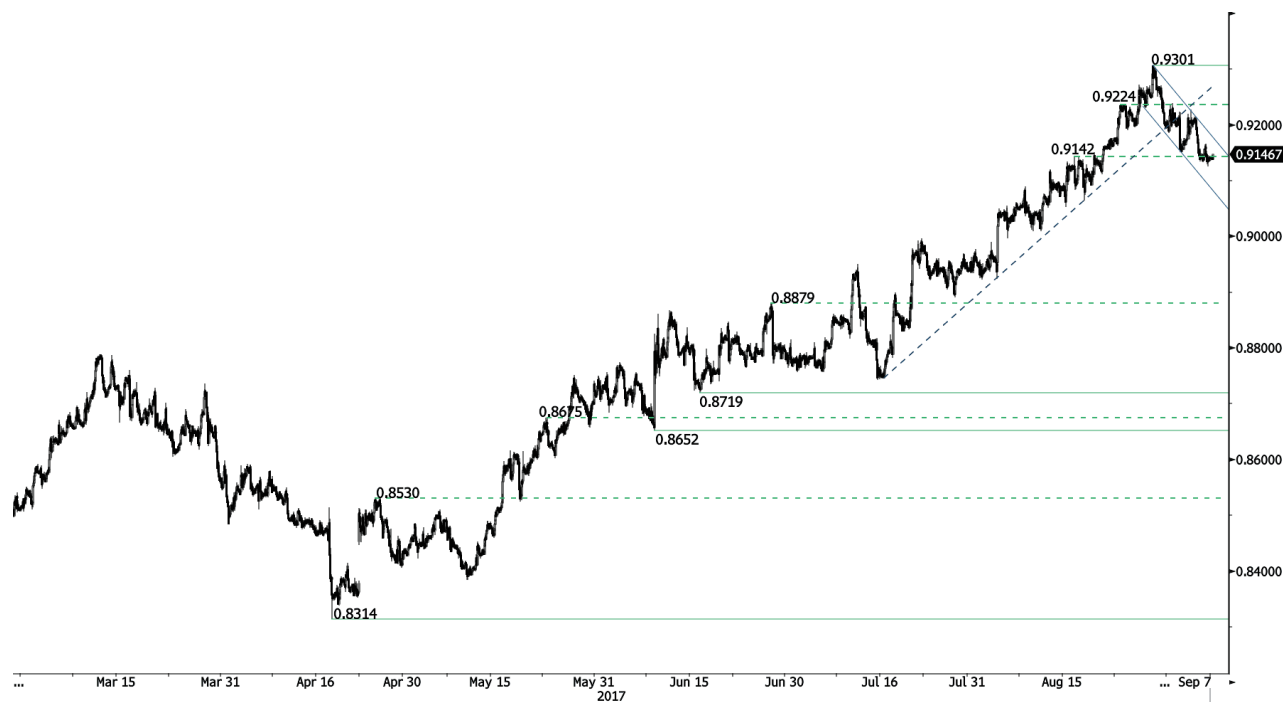

Konsoliduje.

- EUR/GBP konsoliduje poblíž supportu na 0,9142. Pokud se ceny udrží pod rezistencí na 0,9176 (sestupná trendová linie), krátkodobé technická formace míří dolů. Hodinový support se nachází na 0,9141 (07/09/2017). Hodinová rezistence se nachází na 0,9167 a na 0,9306 (max 29/07/2017).

- Z dlouhodobého hlediska se pár vzpamatovává z minim v roce 2015. Technická formace naznačuje rostoucí vzestupné momentum. Pár se obchoduje nad 200 DKP. Silná rezistence se nachází na 0,9500, což je psychologická hranice.

Peter Rosenstreich | Head of Market Strategy
 e-mail: Peter.Rosenstreich@swissquote.ch

EUR / CHF



Odráží se.

- EUR/CHF vykazuje silící krátkodobý nákupní zájem poblíž klíčového supportu na 1,1356. Hodinová rezistence se nachází na 1.1538 (max 04/08/2017). Hodinový support se nyní nachází na 1.1362 (min. 25/08/2017). Očekává se medvědí směr.
- Dlouhodobě zůstane technická formace pozitivní. Rezistence se nachází na 1.1200 (max 04/02/2015). Program kvantitativního uvolňování ECB bude zřejmě důvodem přetrvávajících prodejních tlaků na euro, což by ho mohlo pár EUR/CHF zatěžovat. Supporty se nacházejí na 1.0184 (min 28/01/2015) a 1.0082 (min 27/01/2015).

Peter Rosenstreich | Head of Market Strategy
e-mail: Peter.Rosenstreich@swissquote.ch

ZLATO (v USD)



Ústup.

- Zlatu se nepodařilo prolomit vzestupnou trendovou linii. Hodinový support se nachází daleko na 1326 (gap min.) Silnější support se nachází na 1204 (max 10/07/2017). Očekává se pokračování vzestupu.
- Z dlouhodobého pohledu technická formace naznačuje rostoucí vzestupné momentum. K potvrzení je nutné prolomení na 1392 (17/03/2014), Hlavní support najdete na 1045 (min 05/02/2010).

Peter Rosenstreich | Head of Market Strategy
e-mail: Peter.Rosenstreich@swissquote.ch

STŘÍBRO (v USD)



Váhá.

- Stříbro prolomilo klíčovou rezistenci na 17.75 (max 18/08/2017) a otevřelo cestu k testování silné rezistence na 18.65 (max 17/04/2017). Support se nachází na 16.58 (max 15/08/2017). Komodita se nachází ve vzestupném kanálu. Očekává se další úsek výš.
- Z dlouhodobého hlediska kříž nyní naznačuje, že je velmi pravděpodobný další pokles. Rezistence se nachází na 25.11 (max 28/08/2013). Silný support najdete na 11.75 (20/04/2009).

Peter Rosenstreich | Head of Market Strategy
e-mail: Peter.Rosenstreich@swissquote.ch

ROPA (v USD)

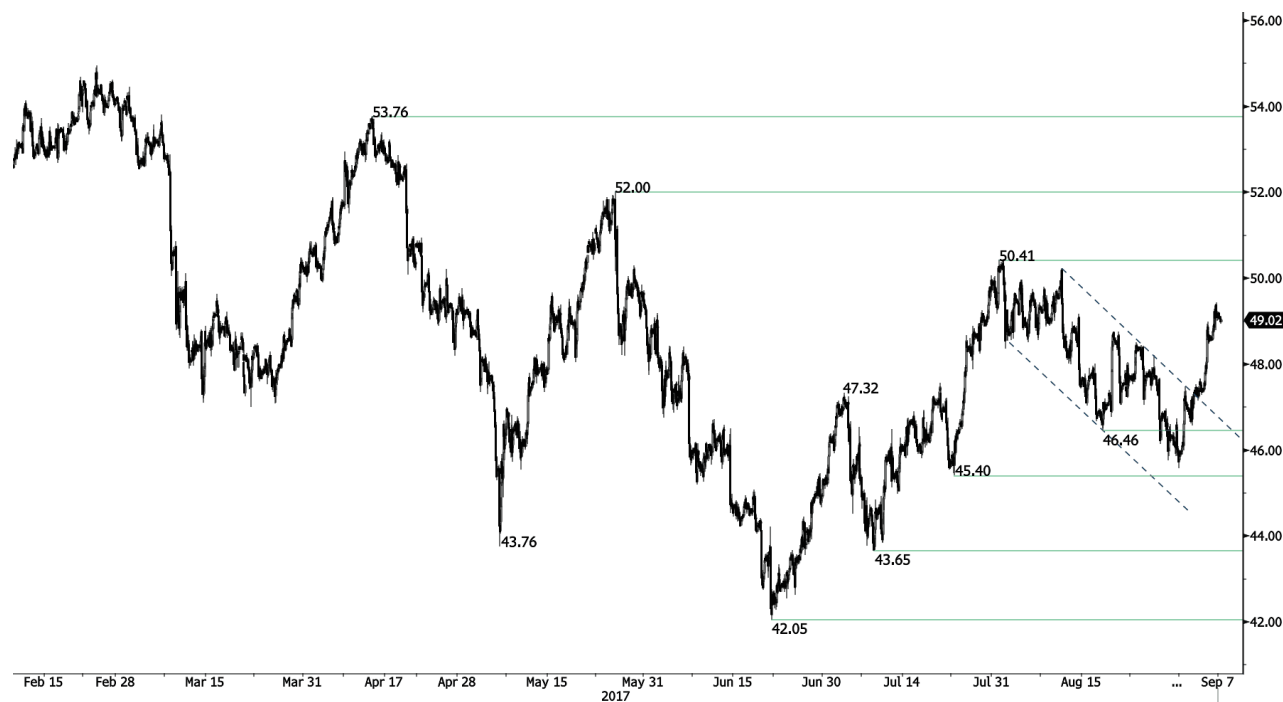

Vznáší se výš.

- Ropa po odrazu od klíčového supportu na 45,40 vykazuje nákupní zájem. Silná rezistence se nachází na 50,41 (31/07/2017). Hodinový support se nachází daleko na 45,40 (min 17/08/2017). Očekává se pokračování krátkodobého medvědího pohybu.

Z dlouhodobého pohledu se ropa vzpamatovává z loňského prudkého poklesu. Myslíme si, že je pravděpodobný další pokles. Silný support se nachází na 35,24 (05/04/2016) rezistence se nyní nachází na 55,24 (max 03/01/2017).

Peter Rosenstreich | Head of Market Strategy
e-mail: Peter.Rosenstreich@swissquote.ch

BITCOIN (v USD)

**Oživující odraz se zastavil.**

- Bitcoin dosáhl nových absolutních maxim, ale od té doby poklesl a potvrdil růst prodejních tlaků. Technická formace zůstává býčí, pokud se klíčový support udrží. Sledujte klíčový support na 44878 Silný support se nachází daleko na 3599 (min 22/08/2017). Klíčová rezistence může být na 4921.
- Z dlouhodobého hlediska dosahuje digitální měna exponenciálního růstu. Existuje slušná pravděpodobnost, že aktivum dosáhne 10 000 dolarů.

Peter Rosenreich | Head of Market Strategy
e-mail: Peter.Rosenreich@swissquote.ch

DISCLAIMER

UPOZORNĚNÍ

Přes veskerou snahu zajistit, aby citované údaje a analyzovaná data, z nichž tento dokument vychází, byly spolehlivé, není možné garantovat jejich správnost a společnost Swissquote Bank ani její dceřiné společnosti neodpovídají za případné chyby nebo opominutí, ani za správnost, celistvost nebo spolehlivost uváděných informací. Tento dokument nezakládá podstatou doporučení pro prodej a/ nebo nákup jakýchkoli finančních produktů a nelze jej považovat za návrh a/nebo nabídku ke vstupu do jakékoli transakce. Tento materiál je ekonomickou analýzou a není míněn jako investiční doporučení, návrh na obchod s cennými papíry nebo jakoukoli jinou investici.

Každá investice zahrnuje určitou míru rizika, ale riziko ztráty při obchodování na mimoburzovních finančních trzích (Forex) je podstatné. Pokud uvažujete o obchodování na těchto trzích, měli byste si být tohoto rizika vědomi, abyste se před investováním dokázali kvalifikovaně rozhodnout. Předkládaný materiál nemá sloužit jako obchodní doporučení nebo strategie. Swissquote Bank se snaží pracovat se spolehlivými a ucelenými informacemi, ale netvrdíme, že jsou zcela přesné a kompletní. Není naší povinností informovat vás, pokud se názory nebo údaje uváděné v tomto materiálu mění. Ceny uváděné v této analýze slouží jen jako orientační informace a nepředstavují odhadovanou cenu cenných papírů nebo jiných finančních instrumentů.

Tuto analýzu lze distribuovat jen za podmínek povolených platnou legislativou. Nic v této analýze nezakládá tvrzení, že kterákoli z obchodních strategií nebo doporučení odpovídají individuálním podmínkám příjemce a nejsou ani jinak míněny jako osobní doporučení. Tato analýza je zveřejněna výhradně k informačním účelům, nejedná se o reklamu a není míněna jako návod nebo nabídka ke koupi nebo prodeji jakýchkoli cenných papírů nebo jiných finančních instrumentů v rámci jakékoli jurisdikce..

V souvislosti se spolehlivostí, úplností nebo přesností informací uváděných v tomto materiálu se neposkytují žádné záruky, s výjimkou informací týkajících se Swissquote Bank, jejich dceřiných společností a poboček. Totéž se týká informací a přehledu o cenných papírech, trzích nebo vývoji uváděném v analýze. Swissquote Bank nezaručuje investorům zisk, nebude se podílet na zisku a nepřijímá zodpovědnost za případné ztráty. Investice zahrnují riziko a investoři by měli svá rozhodnutí činit prozřívě a uvážlivě. Příjemci této analýzy by ji v žádném případě neměli zaměňovat za uplatnění vlastního rozhodnutí. Všechny názory vyjádřené v této analýze slouží výhradně k informačním účelům, je možné je bez upozornění změnit a mohou se lišit od názorů jiných součástí Swissquote Bank nebo s nimi být v rozporu, pokud se liší v předpokladech a kritériích. Swissquote Bank neručí a nezodpovídá za žádné transakce, výsledky, zisky nebo ztráty vzniklé na základě této analýzy nebo jejích částí.

Analytický tým uvádí, aktualizuje nebo stahuje zprávy výhradně podle uvážení Strategy Desk Swissquote Bank. Předkládaná analýza vychází z mnoha předpokladů. Různé předpoklady a východiska mohou vést k odlišným závěrům. Analytici zodpovědní za přípravu tohoto materiálu mohou čerpat podklady od pracovníků trading desk, sales a dalších oddělení za účelem shromáždění, syntézy a interpretace informací o dění na trzích. Swissquote Bank není povinna aktualizovat informace obsažené v analýze a nezodpovídá za žádné důsledky, zisky nebo ztráty vycházející z těchto informací jako celku nebo jejích částí.

Swisquote Bank výslovně zakazuje jakoukoli redistribuci tohoto materiálu jako celku nebo jeho částí bez písemného souhlasu Swissquote Bank a nepřijímá žádnou odpovědnost za jakékoli jednání třetích stran konané v tomto ohledu. © Swissquote Bank 2014. Všechna práva vyhrazena.