

DENNÍ TECHNICKÁ ANALÝZA

5. března 2018

EUR / USD



Mírný pokles

- EUR/USD ožívuje po minimu 1.2155, ale po dosažení maxima na 1.2365 se obchoduje mírně níž. Míří níž do pásma 1.2250. Pár se momentálně obchoduje mezi hodinovým supportem na 1.2112 (min 12/01/2018) a rezistencí na 1.2434 (max 06/02/2018). Technická formace naznačuje krátkodobé pohyby dolů.
- Z dlouhodobého pohledu se momentum mění na převážně pozitivní. Upřednostňujeme pokračující býčí směr. Klíčová rezistence se drží na 1.2886 (max 15/10/2014). Silný support leží na 1.1554.

Peter Rosenstreich | Head of Market Strategy
e-mail: Peter.Rosenstreich@swissquote.ch

GBP / USD



Klesá.

- GBP/USD se obchoduje pod 1.38 a blíží se k hodinovému supportu na 1.3678 (min 12/01/2018). supportu na 1.3742 (min 16/01/2018). Vzestupný trend z listopadu 2017 začíná oslabovat. Hodinová rezistence je na 1.4151 (05/02/2018). Technická formace naznačuje další možný krátkodobý pohyb dolů.

- Dlouhodobá technická formace mění směr. Hlasování o brexitu dláždí cestu k dalšímu poklesu, ale pár se nyní pohybuje vzhůru k maximum z roku 2016. Dlouhodobý support se nachází na 1.1841 (min 07/10/2017), rezistence se nachází na 1.5018 (max 24/06/2016).

Peter Rosenstreich | Head of Market Strategy
e-mail: Peter.Rosenstreich@swissquote.ch

USD / JPY

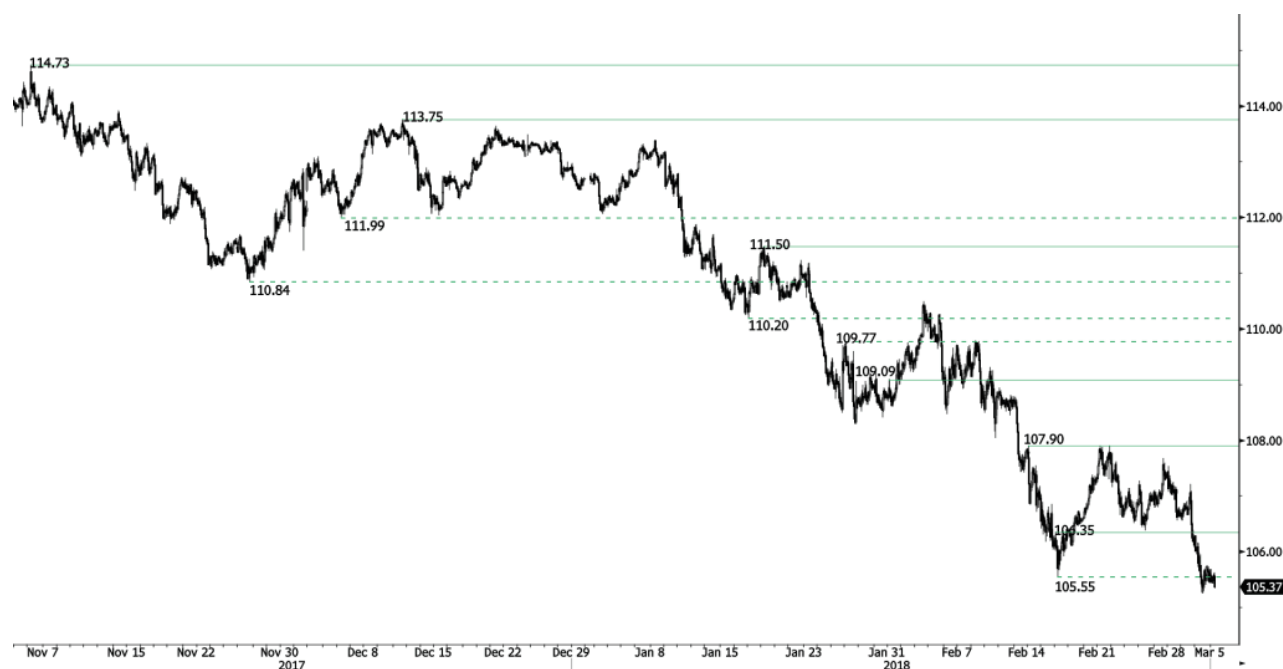

Pokus o oživení.

- USD/JPY začíná fázi oživení nad 105.50. Medvědí formace naznačuje další pokles po prolomení hodinového supportu na 105.55 (16/02/2018) a přibližování k silnějšímu supportu na 104.97 (min 11/10/2016). Hodinová rezistence se nachází na 106.35 (max 16/02/2018).
- Očekáváme dlouhodobý medvědí směr. Support na 105.55 (min 03/05/2016) byl téměř dosažen. Pozvolný vzestup k hlavní rezistenci na 125.86 (max 05/06/2002) je nyní nepravděpodobný. Očekává se pokles k supportu na 101.20 (min 09/11/2016).

Peter Rosenstreich | Head of Market Strategy
e-mail: Peter.Rosenstreich@swissquote.ch

USD / CHF

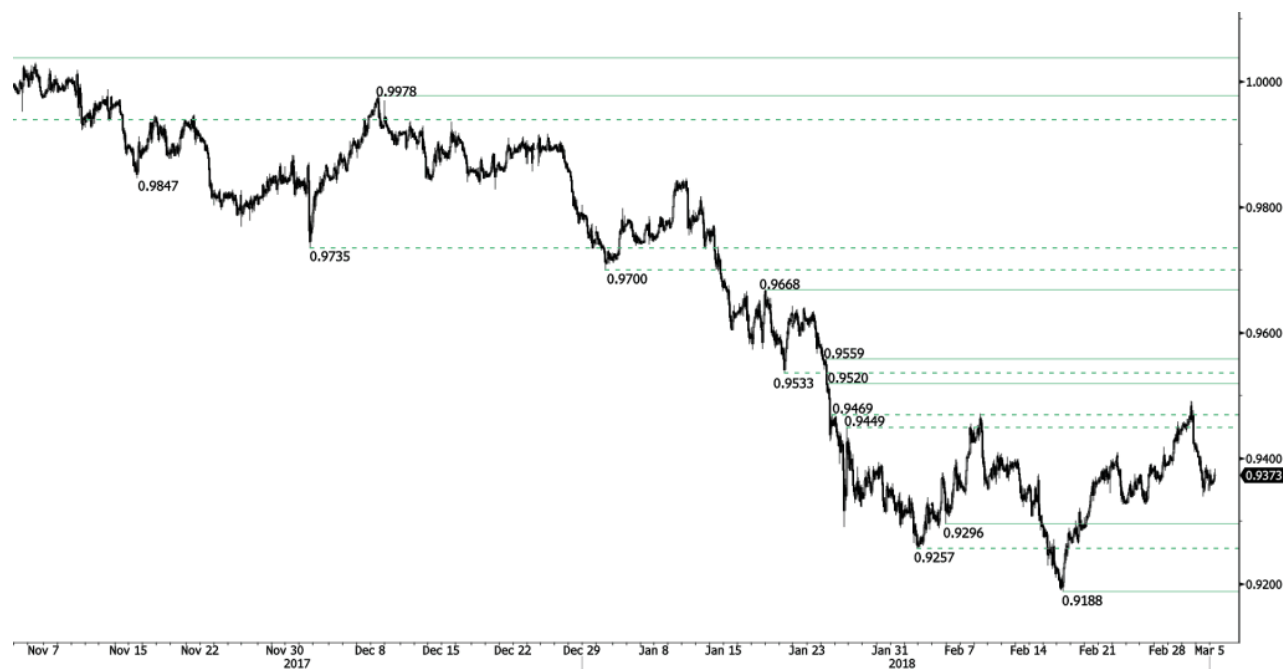

Obchodování do boku.

- USD/CHF se obchoduje do boku v pásmu 0.9360. Pár se drží mezi hodinovým, supportem a rezistencí na 0.9296 (min 05/02/2018) a 0.9520 (max 24/01/2018). Sestupná formace je zachována a míří k pásmu 0.93. Technická formace naznačuje krátkodobý pohyb do boku.
- Z dlouhodobého pohledu se pár od roku 2011 stále obchoduje v pásmu, i přes bouři po zásahu SNB, když zrušila spodní hranici CHF. Klíčový support zůstává na 0.9072 (min 07/05/2015), rezistence se nachází na 1.0344 (max 15/12/2016) a je daleko. Technická formace přesto naznačuje od uvolnění v lednu 2015 dlouhodobý byčí směr.

Peter Rosenstreich | Head of Market Strategy
e-mail: Peter.Rosenstreich@swissquote.ch

USD / CAD



Testuje rezistenci na 1.2917.

- USD/CAD - pokračuje ve vzestupu hodinové rezistenci na 1.2917 (max 27/10/2018). Hodinový support na 1,2668 (min 26/02/2018) je daleko. Technická formace naznačuje další možný krátkodobý vzestup.
- Z dlouhodobého pohledu se pár obchoduje mezi rezistencí na 1.3805 (05/05/2017) a supportem na 1.2128 (min 18/06/2015). Silná rezistence se nachází na 1.4690 (max 22/01/2016). Pár zřejmě zamíří níž. Pár se obchoduje pod 200DKP.

Peter Rosenstreich | Head of Market Strategy
 e-mail: Peter.Rosenstreich@swissquote.ch

AUD / USD



Klesá.

• AUD/USD znovu klesá a blíží se k hodinovému supportu na 0.7704 (min 24/12/2017). Silnější rezistence se nachází na 0.7638 (min 15/12/2018). Hodinová rezistence na 0.7879 (max 21/02/2018) se drží. Krátkodobá technická formace naznačuje další pohyb níž.

• Z dlouhodobého pohledu se vzestupný trend zpomaluje poté, co se páru nepodařilo dosáhnout klíčové rezistence na 0.8164 (max 14/05/2015). Klíčový support se nachází na 0.6009 (min 31/10/2008). Prolomení klíčové rezistence na 0.8164 (max 14/05/2015) je nutné ke zvrácení dlouhodobého medvědího směru.

Peter Rosenstreich | Head of Market Strategy
e-mail: Peter.Rosenstreich@swissquote.ch

EUR / GBP

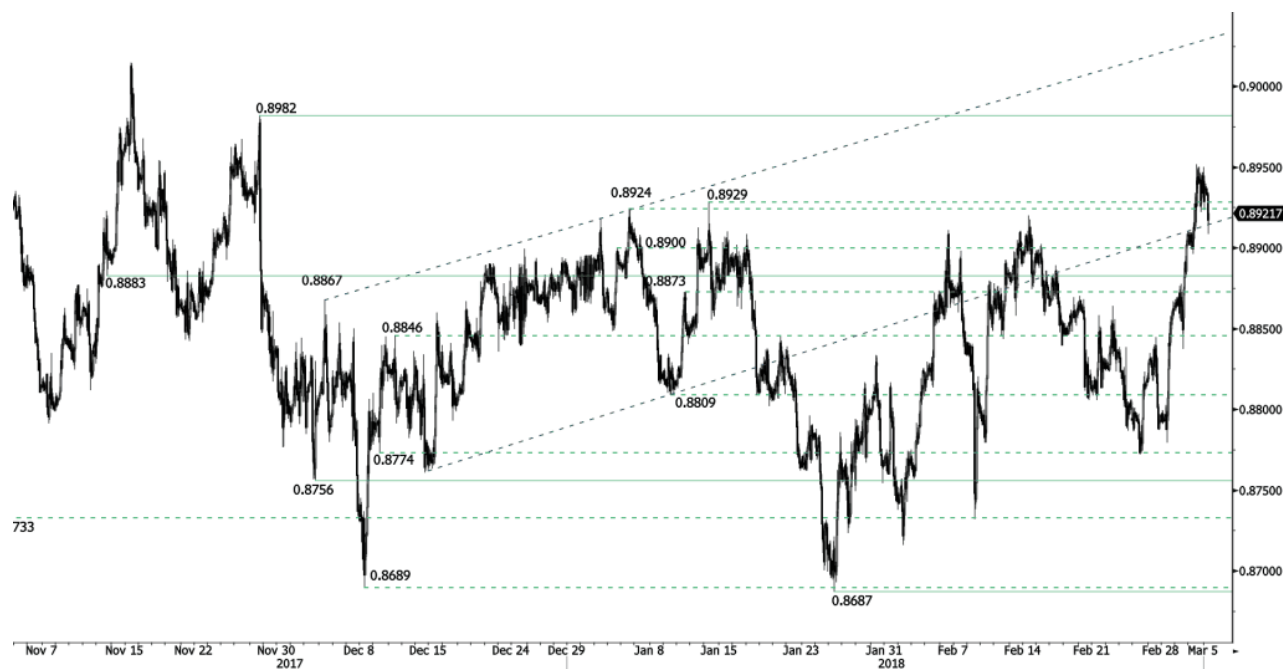

Stoupá.

- EUR/GBP se obchoduje výš a prolomila hodinovou rezistenci na 0.8929 (max 12/01/2018). Nová rezistence se nyní nachází na 0.8982 (max 28/11/2017). Hodinový support na 0.8756 (min 04/12/2017) je daleko. Technická formace naznačuje další krátkodobý pohyb vzhůru.
- Z dlouhodobého hlediska se pár vzpamatovává z minim v roce 2015. Technická formace naznačuje rostoucí vzestupné tlaky. Silná rezistence se nachází na 0.9500, což je psychologická hranice, support zůstává na 0.8304 (min 05/12/2016). Pár se obchoduje pod 200 DKP.

Peter Rosenstreich | Head of Market Strategy
e-mail: Peter.Rosenstreich@swissquote.ch

EUR / CHF



Stabilizuje v pásmu 1.1530.

- EUR/CHF se nyní obchoduje v trendovém kanálu mezi 1.1561 a 1.1481. Hodinový support na 1.1471 (min 09/02/2018) se drží, Technická formace naznačuje další krátkodobé pohyby do boku.
- Dlouhodobě naznačila technická formace zvrát. Silná rezistence se nachází na 1.20 (úroveň před uvolněním). Program kvantitativního uvolňování ECB bude zřejmě důvodem přetrvávajících prodejních tlaků na euro, což by ho mohlo působit ve prospěch EUR/CHF. Support se nachází na 1.0234 (min 0/04/2015).

Peter Rosenstreich | Head of Market Strategy
e-mail: Peter.Rosenstreich@swissquote.ch

ZLATO (v USD)



Obchoduje se nad 1325.

- Zlato se zotavuje po poklesu pod hodinový support na 1306 (min 04/01/2018) a odráží se v pásmu 1330. Hodinový support a rezistence jsou na 1300 (min 29/12/2017) a 1338 (max 19/01/2018).
- Z dlouhodobého pohledu technická formace naznačuje rostoucí vzestupné momentum. K potvrzení je nutné prolomení na 1392 (17/03/2014), Hlavní support najdete na 1045 (min 05/02/2010).

Peter Rosenstreich | Head of Market Strategy
 e-mail: Peter.Rosenstreich@swissquote.ch

STŘÍBRO (v USD)



Stoupá.

• Stříbro dál stoupá, nyní se obchoduje na 16.50 a blíží se k hodinové rezistenci na 16.83 (max 28/12/2017). Hodinová rezistence na 16.25 (min 01/12/2017) se drží. Krátkodobá technická formace naznačuje další vzestup.

• Z dlouhodobého hlediska je trend negativní/ do boku. Očekává se další pohyb dolů. Pár se obchoduje pod 200DKP. Rezistence se nachází na 21,58 (max 10/07/20134. Silný support najdete na 11.75 (20/04/2009).

Peter Rosenstreich | Head of Market Strategy
e-mail: Peter.Rosenstreich@swissquote.ch

ROPA (v USD)



Stoupající poptávka.

- Ropa -vzestup začíná oživovat, nyní se obchoduje v pásmu 61,75 a zvolna se vzdaluje od hodinového supportu na 59.72 (min 15/02/2018). Hodinová rezistence na 64.77 (max 11/01/2018) se drží. Technická formace naznačuje krátkodobý vzestup.

- Z dlouhodobého pohledu se ropa vzpamatovává z loňského prudkého poklesu. Považujeme za velmi pravděpodobný další pokles. Ropa leží od června 2017 ve vzestupném momentu. Support se nachází na 42.20 (16/11/2016) rezistence se nyní nachází na 77.83 (20/11/2014). Ropa se obchoduje výrazně nad 200 DKP.

Peter Rosenstreich | Head of Market Strategy
 e-mail: Peter.Rosenstreich@swissquote.ch

BITCOIN (v USD)



Připraven zamířit k 12000.

- Bitcoin obnovuje vzestup a vrací se k hodinové rezistenci na 12130 (max 18/01/2018). Hodinový support se nachází na 9022 (min 30/11/2018). Krátkodobá technická formace naznačuje další pohyb vzhůru.
- Z dlouhodobého hlediska dosahuje digitální měna exponenciálního růstu, ale předvedla i významný pokles. Existuje slušná pravděpodobnost, že měna by se v roce 2018 měla stabilizovat mezi 7 000 a 12 000 dolarů. Bitcoin se obchoduje nad 200 DKP (pásmo 6500).

Peter Rosenstreich | Head of Market Strategy
 e-mail: Peter.Rosenstreich@swissquote.ch

DISCLAIMER

UPOZORNĚNÍ

Přes veskerou snahu zajistit, aby citované údaje a analyzovaná data, z nichž tento dokument vychází, byly spolehlivé, není možné garantovat jejich správnost a společnost Swissquote Bank ani její dceřiné společnosti neodpovídají za případné chyby nebo opominutí, ani za správnost, celistvost nebo spolehlivost uváděných informací. Tento dokument nezakládá podstatou doporučení pro prodej a/ nebo nákup jakýchkoli finančních produktů a nelze jej považovat za návrh a/nebo nabídku ke vstupu do jakékoli transakce. Tento materiál je ekonomickou analýzou a není míněn jako investiční doporučení, návrh na obchod s cennými papíry nebo jakoukoli jinou investici.

Každá investice zahrnuje určitou míru rizika, ale riziko ztráty při obchodování na mimoburzovních finančních trzích (Forex) je podstatné. Pokud uvažujete o obchodování na těchto trzích, měli byste si být tohoto rizika vědomi, abyste se před investováním dokázali kvalifikovaně rozhodnout. Předkládaný materiál nemá sloužit jako obchodní doporučení nebo strategie. Swissquote Bank se snaží pracovat se spolehlivými a ucelenými informacemi, ale netvrdíme, že jsou zcela přesné a kompletní. Není naší povinností informovat vás, pokud se názory nebo údaje uváděné v tomto materiálu mění. Ceny uváděné v této analýze slouží jen jako orientační informace a nepředstavují odhadovanou cenu cenných papírů nebo jiných finančních instrumentů.

Tuto analýzu lze distribuovat jen za podmínek povolených platnou legislativou. Nic v této analýze nezakládá tvrzení, že kterákoli z obchodních strategií nebo doporučení odpovídají individuálním podmínkám příjemce a nejsou ani jinak míněny jako osobní doporučení. Tato analýza je zveřejněna výhradně k informačním účelům, nejedná se o reklamu a není míněna jako návod nebo nabídka ke koupi nebo prodeji jakýchkoli cenných papírů nebo jiných finančních instrumentů v rámci jakékoli jurisdikce..

V souvislosti se spolehlivostí, úplností nebo přesností informací uváděných v tomto materiálu se neposkytují žádné záruky, s výjimkou informací týkajících se Swissquote Bank, jejich dceřiných společností a poboček. Totéž se týká informací a přehledu o cenných papírech, trzích nebo vývoji uváděném v analýze. Swissquote Bank nezaručuje investorům zisk, nebude se podílet na zisku a nepřijímá zodpovědnost za případné ztráty. Investice zahrnují riziko a investoři by měli svá rozhodnutí činit prozřívě a uvážlivě. Příjemci této analýzy by ji v žádném případě neměli zaměňovat za uplatnění vlastního rozhodnutí. Všechny názory vyjádřené v této analýze slouží výhradně k informačním účelům, je možné je bez upozornění změnit a mohou se lišit od názorů jiných součástí Swissquote Bank nebo s nimi být v rozporu, pokud se liší v předpokladech a kritériích. Swissquote Bank neručí a nezodpovídá za žádné transakce, výsledky, zisky nebo ztráty vzniklé na základě této analýzy nebo jejich částí.

Analytický tým uvádí, aktualizuje nebo stahuje zprávy výhradně podle uvážení Strategy Desk Swissquote Bank. Předkládaná analýza vychází z mnoha předpokladů. Různé předpoklady a východiska mohou vést k odlišným závěrům. Analytici zodpovědní za přípravu tohoto materiálu mohou čerpat podklady od pracovníků trading desk, sales a dalších oddělení za účelem shromáždění, syntézy a interpretace informací o dění na trzích. Swissquote Bank není povinna aktualizovat informace obsažené v analýze a nezodpovídá za žádné důsledky, zisky nebo ztráty AC vycházející z těchto informací jako celku nebo jejich částí.

Swisquote Bank výslovně zakazuje jakoukoli redistribuci tohoto materiálu jako celku nebo jeho částí bez písemného souhlasu Swissquote Bank a nepřijímá žádnou odpovědnost za jakékoli jednání třetích stran konané v tomto ohledu. © Swissquote Bank 2014. Všechna práva vyhrazena.