

# DENNÍ TECHNICKÁ ANALÝZA

**1. května 2018**

EUR / USD



Mírný pokles.

• EUR/USD - medvědí formace zahájená na 1.24 (max 19/04/2018) pokračuje, pár se obchoduje v sestupném kanálu. Pár míří do pásma 1.2060 Pár se obchoduje na minimu z poloviny ledna 2018. Hodinový support a rezistence se nacházejí na 1.2028 (min 11/01/2018) a 1.2323 (max 17/01/2018). Technická formace naznačuje krátkodobý pohyb dolů.

• Z dlouhodobého pohledu se momentum mění na převážně pozitivní. Upřednostňujeme pokračující byčí směr. Klíčová rezistence se drží na 1.2886 (max 15/10/2014). Silný support leží na 1.1554. (min 08/11/2017).

Peter Rosenstreich | Head of Market Strategy  
e-mail: Peter.Rosenstreich@swissquote.ch

## GBP / USD



### Nedaří se prolomit rezistenci na 1.3712.

- GBP/USD se po nedávném vzestupu k 1,3773 obchoduje níž, míří do pásma 1.3745. Pár se obchoduje na březnovém minimu. Hodinový support a rezistence se nacházejí na 1.3712 (min 01/30/2018) a 1.4097 (max 29/01/2018). Technická formace naznačuje krátkodobý pokles.
- Dlouhodobá technická formace mění směr. Hlasování o brexitu vydláždilo cestu k dalšímu poklesu, ale pár se nyní pohybuje vzhůru k maximům z roku 2016. Dlouhodobý support se nachází na 1.1841 (min 07/10/2017), rezistence se nachází na 1.5018 (max 24/06/2016).

Peter Rosenstreich | Head of Market Strategy  
e-mail: Peter.Rosenstreich@swissquote.ch

## USD / JPY



### Dál posiluje.

- USD/JPY - byčí formace pokračuje, momentálně se obchoduje na 109.45 a míří do pásma 109.50. Medvědí formace započatá v lednu 2018 oslabuje. Hodinový support a rezistence se nacházejí na 110.26 (min 05/02/2018) a 105.99 (max 04/04/2018). Krátkodobé technická formace naznačuje další krátkodobý vzestup.

- Očekáváme dlouhodobý medvědí směr. Support na 101.20 (min 09/11/2016) se drží. Pozvolný vzestup k hlavní rezistenci na 125.86 (max 05/06/2002) je nyní nepravděpodobný. Očekává se pokles k supportu na 101.20 (min 09/11/2016). Pár se obchoduje výrazně pod 200 DKP.

Peter Rosenstreich | Head of Market Strategy  
e-mail: Peter.Rosenstreich@swissquote.ch

USD / CHF



Obchoduje se nad 0.99.

- USD/CHF - býčí formace pokračuje , pár se odráží z 0,9872 a míří do pásma 0.9925. Býčí formace započatá na 0.9188 (min 16/02/2018) pokračuje. Pár se nachází mezi hodinovým supportem a rezistencí na 0.9574 (min 17/01/2018) a 0.9978 (max 08/12/2017). Technická formace naznačuje krátkodobý pohyb vzhůru.
- Z dlouhodobého pohledu se pár od roku 2011 stále obchoduje v pásmu, i přes bouři po zásahu SNB, když zrušila spodní hranici CHF. Klíčový support zůstává na 0.9072 (min 07/05/2015), rezistence se nachází na 1.0344 (max 15/12/2016) a je daleko. Technická formace přesto naznačuje od uvolnění v lednu 2015 dlouhodobý býčí směr.

Peter Rosenstreich | Head of Market Strategy  
e-mail: Peter.Rosenstreich@swissquote.ch

USD / CAD

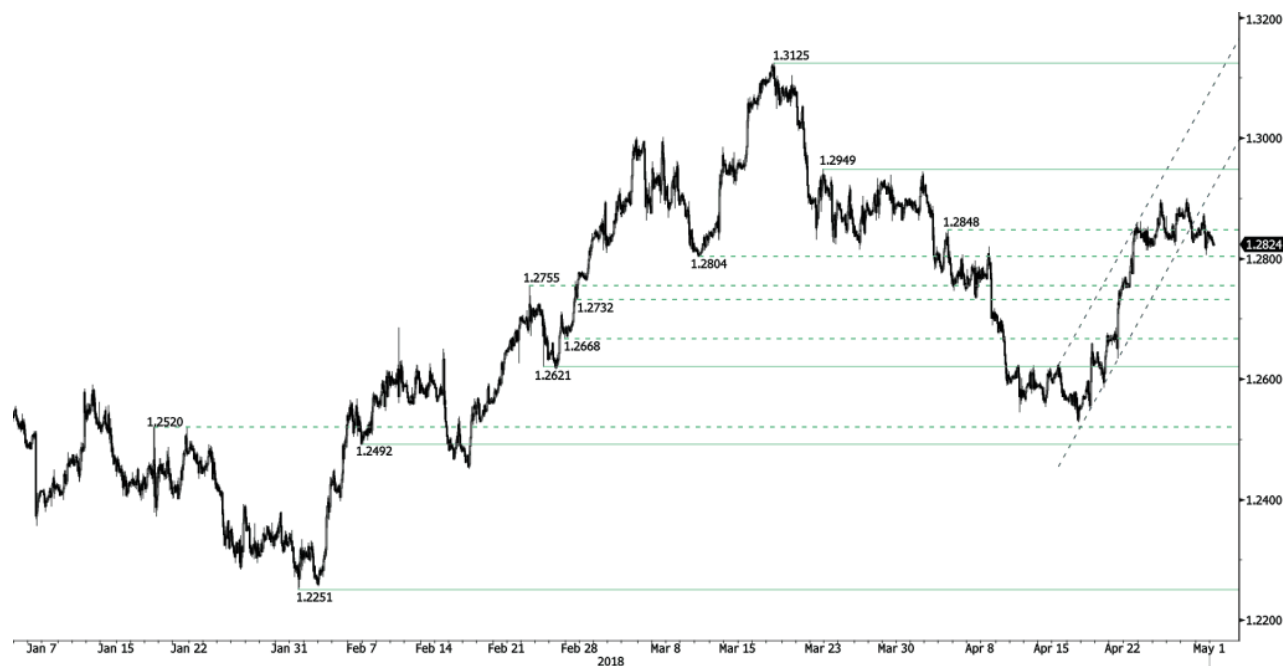

Oslabuje.

- USD/CAD - býčí trend se váhá, pár míří do pásma 0.2820. Hodinový support a rezistence se nacházejí na 1.2621 (min 23/02/2018) a 1.2949 (max 22/03/2018). Krátkodobá technická formace naznačuje krátkodobý pokles.
- Z dlouhodobého pohledu se pár obchoduje mezi rezistencí na 1.3805 (05/05/2017) a supportem na 1.2128 (min 18/06/2015). Silná rezistence se nachází na 1.4690 (max 22/01/2016). Pár zřejmě zamíří níž. Pár se obchoduje nad 200DKP.

Peter Rosenstreich | Head of Market Strategy  
 e-mail: Peter.Rosenstreich@swissquote.ch

## AUD / USD



### Medvědí konsolidace.

- AUD/USD - medvědí formace z 0.7813 (19/04/2018) pokračuje, pár míří do pásma 0.7525. Pár se obchoduje na minimech z poloviny prosince 2017. Hodinový support a rezistence se nacházejí na 0.7502 (min 08/12/2017) a 0.7879 (max 28/02/2018). Technická formace naznačuje krátkodobý pohyb do boku.

- Z dlouhodobého pohledu se vzestupný trend zpomaluje poté, co se páru nepodařilo dosáhnout klíčové rezistence na 0.8164 (max 14/05/2015). Klíčový support se nachází na 0.6009 (min 31/10/2008). Prolomění klíčové rezistence na 0.8164 (max 14/05/2015) je nutné ke zvrácení dlouhodobého medvědího směru.

Peter Rosenstreich | Head of Market Strategy  
e-mail: Peter.Rosenstreich@swissquote.ch

EUR / GBP



Zahajuje konsolidační fázi.

- EUR/GBP - býčí prolomení z minima 0.8683 (27/04/2018) váhá, pár se obchoduje nad 0.88 a míří do pásma 0.8820. Medvědí formace z března oslabuje. Hodinový support a rezistence se nacházejí na 0.8668 (min 22/03/2018) a 0.8868 (max 05/12/2017). Technická formace naznačuje krátkodobý pohyb do boku.
- Z dlouhodobého hlediska se pár vzpamatoval po minimech v roce 2015. Technická formace naznačuje rostoucí vzestupné tlaky. Silná rezistence se nachází na 0.9500, což je psychologická hranice, support zůstává na 0.8304 (min 05/12/2016). Pár se obchoduje pod 200 DKP.

Peter Rosenstreich | Head of Market Strategy  
 e-mail: Peter.Rosenstreich@swissquote.ch



EUR / CHF



Drží se pod 1.20.

• EUR/CHF se drží v pásmu 1,1960, obchoduje se do boku. Silná rezistence na 1.20 se drží. Hodinový support na 1.1842 (min 11/04/2018) je daleko. Krátkodobá technická formace naznačuje krátkodobý pohyb do boku.

• Dlouhodobě naznačila technická formace zvrát. Silná rezistence se nachází na 1.20 (úroveň před uvolněním). Zpomalování programu kvantitativního uvolňování ECB bude zřejmě důvodem přetrvávajících prodejních tlaků na euro, což by ho mohlo působit ve prospěch EUR/CHF. Support a rezistence se nachází na 1.0624 (min 24/06/2016) a 1.2097 (max 18/12/2014).

Peter Rosenstreich | Head of Market Strategy  
e-mail: Peter.Rosenstreich@swissquote.ch

ZLATO (v USD)



Medvědí momentum

- Zlato dál klesá, prolomilo hodinový support na 1314 (13/03/2018) a míří do pásma 1310. Hodinový support a rezistence se nacházejí na 1300 (min 9/12/2017) a 1329 (max 08/03/2018). Technická formace naznačuje krátkodobý pokles.
- Z dlouhodobého pohledu technická formace naznačuje rostoucí vzestupné momentum. K potvrzení je nutné prolomení na 1392 (17/03/2014), Hlavní support najdete na 1045 (min 05/02/2010).

Peter Rosenstreich | Head of Market Strategy  
e-mail: Peter.Rosenstreich@swissquote.ch

STŘÍBRO (v USD)



**Prolomení supportu na 16.39.**

- Stříbro dál klesá, prolomilo hodinový support na 16.39 (min 14/02/2018) a míří do pásma 16,18. Hodinový support a rezistence se nacházejí na 16.03 (min 05/12/2017) a 16.87 (max 06/03/2018). Krátkodobá technická formace naznačuje krátkodobý pokles.
- Z dlouhodobého hlediska je trend negativní/ do boku. Očekává se další pohyb dolů. Pár se obchoduje pod 200DKP. Rezistence se nachází na 21,58 (max 10/07/2013). Silný support najdete na 11.75 (20/04/2009).009).

Peter Rosenstreich | Head of Market Strategy  
 e-mail: Peter.Rosenstreich@swissquote.ch

ROPA (v USD)



Míří výš.

- Ropa stoupá, momentálně se obchoduje na 68,60 a míří do pásma 69,35. Ropa se obchoduje na maximech z poloviny prosince 2014. Byčí formace z listopadu 2017 zůstává zachovaná. Hodinový support se nachází na 65.56 (min 17/04/2018). Technická formace naznačuje krátkodobý vzestup.

- Z dlouhodobého pohledu se ropa vzpamatovává z loňského prudkého poklesu. Považujeme za velmi pravděpodobný další pokles. Ropa leží od června 2017 ve vzestupném momentu. Support se nachází na 42.20 (16/11/2016) rezistence se nyní nachází na 77.83 (20/11/2014). Ropa se obchoduje výrazně nad 200 DKP.

Peter Rosenstreich | Head of Market Strategy  
 e-mail: Peter.Rosenstreich@swissquote.ch

## BITCOIN (v USD)



### Obchoduje se pod 9000.

- Bitcoin - vzestup z poloviny dubna váhá, momentálně se obchoduje pod 9000 a míří do pásma 8880. Medvědí formace z března 2018 oslabuje. Bitcoin se nachází mezi hodinovým supportem a rezistencí na 6306 (min 13/11/2017) a 10232 (max 01/02/2018). Technická formace naznačuje krátkodobý pokles.
- Z dlouhodobého hlediska dosahuje digitální měna exponenciálního růstu, ale předvedla i významný pokles. Existuje slušná pravděpodobnost, že měna by se v roce 2018 měla stabilizovat mezi 7 000 a 12 000 dolarů. Bitcoin se obchoduje pod 200 DKP (pásmo 8000).

Peter Rosenstreich | Head of Market Strategy  
e-mail: Peter.Rosenstreich@swissquote.ch

## DISCLAIMER

### UPOZORNĚNÍ

Přes veskerou snahu zajistit, aby citované údaje a analyzovaná data, z nichž tento dokument vychází, byly spolehlivé, není možné garantovat jejich správnost a společnost Swissquote Bank ani její dceřiné společnosti neodpovídají za případné chyby nebo opominutí, ani za správnost, celistvost nebo spolehlivost uváděných informací. Tento dokument nezakládá podstatou doporučení pro prodej a/ nebo nákup jakýchkoli finančních produktů a nelze jej považovat za návrh a/nebo nabídku ke vstupu do jakékoli transakce. Tento materiál je ekonomickou analýzou a není míněn jako investiční doporučení, návrh na obchod s cennými papíry nebo jakoukoli jinou investici.

Každá investice zahrnuje určitou míru rizika, ale riziko ztráty při obchodování na mimoburzovních finančních trzích (Forex) je podstatné. Pokud uvažujete o obchodování na těchto trzích, měli byste si být tohoto rizika vědomi, abyste se před investováním dokázali kvalifikovaně rozhodnout. Předkládaný materiál nemá sloužit jako obchodní doporučení nebo strategie. Swissquote Bank se snaží pracovat se spolehlivými a ucelenými informacemi, ale netvrdíme, že jsou zcela přesné a kompletní. Není naší povinností informovat vás, pokud se názory nebo údaje uváděné v tomto materiálu mění. Ceny uváděné v této analýze slouží jen jako orientační informace a nepředstavují odhadovanou cenu cenných papírů nebo jiných finančních instrumentů.

Tuto analýzu lze distribuovat jen za podmínek povolených platnou legislativou. Nic v této analýze nezakládá tvrzení, že kterákoli z obchodních strategií nebo doporučení odpovídají individuálním podmínkám příjemce a nejsou ani jinak míněny jako osobní doporučení. Tato analýza je zveřejněna výhradně k informačním účelům, nejedná se o reklamu a není míněna jako návod nebo nabídka ke koupi nebo prodeji jakýchkoli cenných papírů nebo jiných finančních instrumentů v rámci jakékoli jurisdikce..

V souvislosti se spolehlivostí, úplností nebo přesností informací uváděných v tomto materiálu se neposkytují žádné záruky, s výjimkou informací týkajících se Swissquote Bank, jejich dceřiných společností a poboček. Totéž se týká informací a přehledu o cenných papírech, trzích nebo vývoji uváděném v analýze. Swissquote Bank nezaručuje investorům zisk, nebude se podílet na zisku a nepřijímá zodpovědnost za případné ztráty. Investice zahrnují riziko a investoři by měli svá rozhodnutí činit prozíravě a uvážlivě. Příjemci této analýzy by ji v žádném případě neměli zaměňovat za uplatnění vlastního rozhodnutí. Všechny názory vyjádřené v této analýze slouží výhradně k informačním účelům, je možné je bez upozornění změnit a mohou se lišit od názorů jiných součástí Swissquote Bank nebo s nimi být v rozporu, pokud se liší v předpokladech a kritériích. Swissquote Bank neručí a nezodpovídá za žádné transakce, výsledky, zisky nebo ztráty vzniklé na základě této analýzy nebo jejích částí.

Analytický tým uvádí, aktualizuje nebo stahuje zprávy výhradně podle uvážení Strategy Desk Swissquote Bank. Předkládaná analýza vychází z mnoha předpokladů. Různé předpoklady a východiska mohou vést k odlišným závěrům. Analytici zodpovědní za přípravu tohoto materiálu mohou čerpat podklady od pracovníků trading desk, sales a dalších oddělení za účelem shromáždění, syntézy a interpretace informací o dění na trzích. Swissquote Bank není povinna aktualizovat informace obsažené v analýze a nezodpovídá za žádné důsledky, zisky nebo ztráty AC vycházející z těchto informací jako celku nebo jejích částí.

Swisquote Bank výslovně zakazuje jakoukoli redistribuci tohoto materiálu jako celku nebo jeho částí bez písemného souhlasu Swissquote Bank a nepřijímá žádnou odpovědnost za jakékoli jednání třetích stran konané v tomto ohledu. © Swissquote Bank 2014. Všechna práva vyhrazena.